

CONSEIL GENERAL D'INDRE-ET-LOIRE

**ARCHIVES DE
GASTON DIT EMILE LABADIE
ET DE PIERRE LABADIE,
ARCHITECTES A TOURS
(1880-1980)**

REPERTOIRE DE LA SOUS-SERIE 37 J



ARCHIVES DEPARTEMENTALES
CHAMBRAY-LES-TOURS

2014

Illustration de couverture :
Tours, place Jean Jaurès, magasin Sigrand, avant-projet.
P. Labadie. s.d. (37 J 1266).

CONSEIL GENERAL D'INDRE-ET-LOIRE

REPERTOIRE DE LA SOUS-SERIE 37 J

**ARCHIVES DE GASTON DIT EMILE LABADIE
ET DE PIERRE LABADIE,
ARCHITECTES A TOURS**

par Isabelle Vigne

Relecture

Sandrine Cunnac

Bérangère Fourquaux

Arnaud de Castelbajac

**ARCHIVES DEPARTEMENTALES
CHAMBRAY-LES-TOURS**

2014

INTRODUCTION

DATES EXTREMES : 1880-1978

IMPORTANCE MATERIELLE : 38,5 m.l.

MODALITES D'ENTREE : dépôt en 1983, don en 2014

PRESENTATION DU FONDS :

Ce fonds est composé des archives de deux générations d'architectes de la famille Labadie. Les documents retracent sur plus d'un demi-siècle l'exercice de la profession d'architecte en Touraine, à travers des opérations représentatives d'une époque, comme l'agrandissement de l'hôtel Métropole à Tours dans l'entre-deux-guerres ou la rénovation du front de Loire après les bombardements de la Seconde Guerre mondiale, mais aussi des interventions sur des monuments anciens, tel l'aménagement de châteaux privés, ainsi que des expertises auprès des tribunaux. Ces architectes ont marqué de leur savoir-faire le paysage d'Indre-et-Loire.

HISTORIQUE DES PRODUCTEURS :

La première partie du fonds est formée des archives de **Gaston dit Emile Labadie (1878-1934)**, architecte DPLG, originaire de Bordeaux. Il ouvre son cabinet à Tours en 1910* et s'associe avec son ami Jean-Marie Hardion, architecte en chef des Monuments historiques, dont il poursuit les travaux entrepris à la Chambre de commerce de Tours ainsi qu'à l'hôtel Métropole, où il collabore avec le décorateur Marc Georget. Travaillant principalement pour une clientèle de riches propriétaires, il participe à la restauration de châteaux. Vers la fin de sa vie, il s'associe avec René Boucheron, architecte du département d'Indre-et-Loire, qui sera le lien avec son fils Pierre Labadie.

A cette époque, il y avait à Tours une entreprise de travaux publics, Labadie frères (cf. 4 U 24 105, 1908-1921), qui construisit notamment l'usine électrique en béton armé procédé Hennebique pour la Compagnie d'Orléans, 10Fi261-1817.

La seconde partie du fonds est constituée des dossiers de **Pierre Labadie (1913-1973)**, architecte patenté à partir de 1941. Son cabinet est l'un des plus actifs de Tours pendant la reconstruction d'après-guerre. Pierre Labadie, très impliqué dans la vie locale, est conseiller municipal de 1947 à 1953 et président de l'Office des bâtiments. Membre actif du syndicat des architectes de Tours jusqu'à sa mort, il est en outre expert auprès des tribunaux et cours d'appel.

Dès 1941, il a été chargé par le Commissariat technique à la reconstruction immobilière (CTRI) d'établir les plans de reconstruction de plusieurs communes détruites dans la Somme.

A Tours, il s'occupe de la reconstruction du front de Loire, établissant un plan de rénovation ménageant sauvegarde du patrimoine ancien et constructions neuves qui présidera au réaménagement d'une partie du Vieux Tours jusqu'en 1973.

A la fin des années 1950, il participe aux côtés de Jacques-Henri Labourdette à l'aménagement du quartier du Sanitas et à la fin des années 1960 à celui de la faculté de lettres et sciences humaines sur le site des Tanneurs, mais il répond également à des commandes de particuliers, comme la décoration du château de Montfort à Chançay ou le bar François 1er dans l'hôtel

Métropole construit par son père. Le Corbusier est de ses amis, même si les deux hommes ne collaborent pas.

Sa mort en 1973 interrompt prématurément sa collaboration avec l'architecte Michel Georjini entamée l'année précédente.

CONTENU DU FONDS :

Le fonds Labadie forme un ensemble de près de 40 ml, qui se compose de supports variés :

- Les archives de Gaston dit Emile Labadie sont constituées presque exclusivement de calques et de plans décrits pièce à pièce et classés par ordre alphabétique de communes.

La description de chaque plan est susceptible de contenir les indications suivantes : titre, support, technique, échelle, nom de l'auteur quand il figure sur le plan (s.n. : sans nom), échelle (Ech. 0,02/m), date (s.d. : sans date). Des plans des années 1940 signés de Pierre Labadie figurent également dans cette partie du fonds.

- Les archives de Pierre Labadie consistent principalement en dossiers présentés par commune - et non dans l'ordre des cotes.

La description de chaque dossier est susceptible de contenir les indications suivantes : nature et parfois détails de l'opération, nom du commanditaire, nom du bâtiment, adresse, nom d'autres personnes concernées (par exemple dans un litige), nom d'autres architectes mentionnés dans le dossier le cas échéant.

On note quelques dossiers relatifs à des édifices situés hors du département d'Indre-et-Loire. En outre, divers documents qui ne sont pas directement liés à la production du cabinet ont été classés à la fin de cet ensemble.

CONDITIONS D'ACCES ET D'UTILISATION :

Sur autorisation du directeur des Archives départementales.

INSTRUMENTS DE RECHERCHE :

Répertoire numérique détaillé, 199 p., et base de données.



Pierre Labadie
Cliché Sylvain Knecht. AD37, 45 Fi 415250.

BIBLIOGRAPHIE

Lorsque la bibliothèque des Archives départementales d'Indre-et-Loire possède un exemplaire de ces ouvrages, la cote est indiquée.

L'architecture moderne en France, 1889-1950, collectif, Paris, Picard, 2000.....8°B 207/1, 2 et 3

COUDERC (Jean-Mary) (dir.), *Dictionnaire des communes de Touraine*, Chambray-lès-Tours, 1987.....4° B 133

DROGUET (Vincent), REAU (Marie-Thérèse), *Tours, décor et mobilier des édifices religieux et publics*, Orléans, 1993..... 4° 752

EPRON (Jean-Pierre), *L'architecture et la règle*, Bruxelles Liège, P. Mardaga, 1981.8°B 178

GABILLET (Auriane), *Le 1% de l'Université François Rabelais de Tours, mémoire de master sous la direction de Jean-Baptiste Minnaert*, Université de Tours, 2013.

GUERRAND (Roger-Henri), *La modernité des HLM : quatre-vingt-dix ans de construction et d'innovations*, Paris, 2003, pp. 92-93.

LABADIE (Pierre), *L'Association Jeune Touraine présente une exposition de peinture [texte imprimé]*, 1942 Bibliothèque municipale de Tours

LAURENCIN (Michel), *Dictionnaire biographique de Touraine*, Chambray-lès-Tours, 1990..... 4° B 133

MONNIER (Gérard), *L'architecture moderne en France. Tome 3 : De la croissance à la compétition : 1967-1999*, Paris, Picard, 2000.8°B 207/3

NGUBA (Masiya), *Pierre Labadie : reconstruire et rénover, construire et aménager : l'oeuvre d'un architecte-urbaniste de Touraine de 1941 à 1973*, mémoire de maîtrise sous la direction de Jean-Baptiste Minnaert, Université de Tours, 20073 F 453

POURIN (Olivia), *L'Hôtel de l'Univers, (1846-1950) un hôtel pour voyageurs du XIXème siècle à Tours et les réaménagements du XXème siècle par Gaston Labadie (t. 1 et 2)*, mémoire de master sous la direction de Jean-Baptiste Minnaert, Université de Tours, 2005-20063 F 442

TOULIER (Bernard), *Architecture et patrimoine du XX^e siècle en France*, Paris, Editions du patrimoine, 2000.4°B 70

WATEL (Laure), *Jacques Barthélemy, un architecte soucieux des besoins de la société tourangelle : 1950-1985*, mémoire de maîtrise, 2006-2007. 3 F 566

SOURCES COMPLEMENTAIRES

ARCHIVES DEPARTEMENTALES D'INDRE-ET-LOIRE

- Série Fi Documents figurés entrés par voie extraordinaire**
- 5 Fi Fonds photographique Robert et André Arsicaud : de nombreux édifices construits ou restaurés par le cabinet Labadie sont représentés dans ce fonds.
- 9 Fi 1810 Affiche éditée par l'Hôtel de l'Univers.
- 45 Fi 415250 Portrait de Pierre Labadie, cliché Sylvain Knecht.
- 59 Fi Fonds de l'Hôtel Métropole.
- 71Fi 0174-0194 Hôtel de l'Univers et magasin Sigrand, s.d., cliché Studio Jies.
- Sous-série 10 M Préfecture d'Indre-et-Loire, travail et main d'œuvre**
- 10 M 71 - 72 Société syndicale des architectes de Touraine (n°88) : 1927
inscription et dossier contenant les statuts.
- 10 M 85 Société syndicale des architectes d'Indre-et-Loire (n°57) 1927-1995
- Sous-série 4 U Justices de paix**
- 4 U 22 151 Actes de sociétés déposés au greffe : J. Hardion et G. 1912-1919
Labadie, architectes à Tours.
- Série W Préfecture d'Indre-et-Loire, bureau des associations**
- 1357 W 38 Syndicat des architectes d'Indre-et-Loire (n°151), 1951-1959
inscription de déclaration syndicale : statuts,
correspondance.
*Ce syndicat a fusionné avec la Société syndicale des
architectes d'Indre-et-Loire en 1959.*
- Conseil général d'Indre-et-Loire, direction du
patrimoine et des collèges**
- 1535 W 75 Bâtiments départementaux. – Domaine de l'Aubrière à la 1919-1973
Membrolle-sur-Choisille : plans Labadie et GeorGINADI
(1973).
- Sous - série 1 J Archives d'origine privée. Pièces isolées et petits
fonds**
- 1 J 1320 Livre d'or de l'hôtel de l'Univers à Tours signé par de 1901-2005
nombreuses personnalités.

ARCHIVES MUNICIPALES DE TOURS

149 W	Reconstruction de Tours
W non coté	Rénovation (classement en cours)
331 W	Zone d'habitation des Rives-du-Cher ; ZUP n°1 de la Vallée du Cher
999 W	Opérations pour l'Office HLM : Grammont, Clos Moreau, Walvein, Chateaubriant, Fontaines, Sanitas, Pasteur.
1257 W	Aménagement des emprises ferroviaires et quartier du Sanitas
531 W	Opération Merlusine pour la SEM Maryse Bastié (Pierre Labadie était l'adjoint de Jacques Henri-Labourdette)
1418 W 25-29	Groupe scolaire Raspail
13AV9	Film couleur 16mm sur la construction du Sanitas
W	Permis de construire
	Délibérations du conseil municipal (Pierre Labadie ayant été élu de 1947 à 1953)

ARCHIVES NATIONALES, PARIS

19820045/1	Direction de l'urbanisme et des paysages. Direction de l'architecture et de l'urbanisme (1941-1944).
19771065/1 à 261	Direction de la construction. Architectes de la reconstruction et assermentés (1945-1965).

CITE DE L'ARCHITECTURE ET DU PATRIMOINE, PARIS

Fonds de la société des Bétons armés Hennebique : chantiers dirigés par Gaston Labadie

BAH-07-1924-61917	Immeuble d'habitation pour M. Carré, rue de Bordeaux, Tours.	1924-1933
BAH-07-1925-33609	Usine pour M. Develotte, Tours.	1925
BAH-07-1925-33819	Hôtel de l'Univers, Tours : agrandissement.	1925
BAH-07-1927-30679	Sanatorium de Bel-Air pour la Société de secours aux blessés militaires, La Membrolle-sur-Choisille.	1927
BAH-07-1927-31504	Palais des marchands, Chambre de commerce et d'industrie d'Indre-et-Loire, à Tours.	1927-1928

CONSERVATION REGIONALE DES MONUMENTS HISTORIQUES ET DIRECTION DE L'INVENTAIRE DU PATRIMOINE DE LA REGION CENTRE, ORLEANS

La conservation régionale des monuments historiques du Centre, service de l'Etat, et la direction de l'inventaire du patrimoine de la Région Centre, service du Conseil régional, tous deux situés à Orléans, ont constitué une documentation très riche sur le patrimoine de la région.

De nombreuses notices et photographies provenant de ces deux services et relatives aux bâtiments appartenant au département d'Indre-et-Loire figurent dans les bases de données *Mérimée* et *Mémoire* en ligne sur le site internet du ministère de la Culture.

MEDIATHEQUE DE L'ARCHITECTURE ET DU PATRIMOINE, CHARENTON-LE-PONT

La Médiathèque de l'architecture et du patrimoine, service du ministère de la Culture, conserve plusieurs milliers de dossiers et de plans relatifs aux monuments historiques d'Indre-et-Loire. La base de données qui référence ces dossiers et ces plans est interrogeable sur le site internet de la Médiathèque. Voir en particulier :

Série 0082/037 Plans d'édifices de l'Indre-et-Loire.

PLAN DE CLASSEMENT

I – ARCHIVES DE GASTON DIT EMILE LABADIE 37 J 1 – 1799

1-1	INDRE-ET-LOIRE	37 J1 – 1762
1-2	Vienne	37 J 1763 – 1796
1-3	LOCALITE NON IDENTIFIEE	37 J1797 – 1799

II – ARCHIVES DE PIERRE LABADIE 37 J 1800 - 2941

2-1	INDRE-ET-LOIRE	37 J1800 – 2932
2-2	LOIR-ET-CHER.....	37 J 1948, 1959, 2227, 2416, 2555, 2750
2-3	LOIRET	37 J 2790, 2867, 2875
2-4	MAINE-ET-LOIRE	37 J 2052-2054
2-5	MORBIHAN.....	37 J 2713
2-6	NORD	37 J 2109
2-7	DEUX-SEVRES.....	37 J 2492
2-8	SOMME	37 J 2484-2487
2-9	Vienne	37 J 1849, 2116, 2881
2-10	AUTRES DOSSIERS.....	37 J 2015, 2933 - 2941

REPertoire NUMERIQUE

I - Archives de Gaston, dit Emile Labadie

1-1 Indre-et-Loire

Autrèche

37J 1-29	Château de la Remberge (ou Ramberge) appartenant à M. Carels	1912 ; 1921-1923
1-19	Château.	1921-1923
1	Vue de la façade principale du château et tête de femme coiffée d'une guimpe : croquis. Papier. Crayon. s.n.	1921
2	Plan du sous-sol : esquisse. Papier. Crayon. s.n.	1921
3	Plan du rez-de-chaussée : esquisse. Papier. Crayon. s.n.	1921
4	Plan du 1er étage : esquisse. Papier. Crayon. s.n.	1921
5	Plan du 2ème étage : esquisse. Papier. Crayon. s.n.	1921
6	Plan partiel : esquisse. Papier. Crayon. s.n.	1921
7	Plan du sous-sol. Ech. 0,01/m. Calque. Crayon. s.n.	1921
8	Plan du sous-sol. Ech. 0,01/m. Calque. Crayon. G. Labadie.	1923
9	Plan du sous-sol. Ech. 0,02/m. Bleu. s.n.	s.d
10	Plan du rez-de-chaussée. Ech. 0,01/m. Calque. Crayon. G. Labadie.	1921
11	Plan du rez-de-chaussée. Ech. 0,01/m. Calque. Crayon. G. Labadie.	1923
12	Plan du rez-de-chaussée et 1er étage. Ech. 0,02/m. Bleu. s.n.	s.d
13	Plan du 1er étage. Ech. 0,01/m. Calque. Crayon. G. Labadie.	1921
14	Plan du 2ème étage. Ech. 0,01/m. Calque. Crayon. G. Labadie.	1921
15	Plan des combles. Ech. 0,01/m. Calque. Crayon. s.n.	1921
16	Plan de la « salle des accus ». Ech. 0,02/m. Calque. Crayon. s.n.	1922
17	Plan de la demi-terrasse. Ech. 0,05/m. Calque. Crayon. s.n.	1921
18	Coupe transversale. Ech. 0,01/m. Calque. Crayon et crayon de couleur. s.n.	1921
19	Coupe. Ech. 0,01/m. Calque. Crayon. G. Labadie.	1923

20-27	Communs.	1922
20	Installation du chauffage et plan : esquisse. Papier. Crayon. s.n. A noter l'inscription : villa Bellevue – radiateurs Martet.	1922
21	Au recto : façade principale : esquisse. Au verso : façade postérieure : esquisse. Papier. Crayon. s.n.	1922
22-24	Etat des lieux.	1922
22	Plan. Ech. 0,02/m. Calque. Crayon. s.n.	
23	Façade principale. Ech. 0,02/m. Calque. Crayon. s.n.	
24	Façade postérieure. Ech. 0,02/m. Calque. Crayon. s.n.	
25-27	Surélévation.	1922
25	Plan du 1er étage. Ech. 0,01/m. Calque. Crayon. s.n.	
26	Coupe transversale et façades principale et postérieure. Calque. Crayon. s.n.	
27	Etude pour trois fermes. Calque. Crayon et crayon de couleur. s.n.	
28	Maison du chef jardinier. Escalier : plan et coupe. Ech. 0,05/m. Calque. Crayon. G. Labadie.	1922
29	Plan d'un logement non identifié et non localisé. Ech. 0,01/m. Calque. Crayon. s.n.	1922

Benais

37J 30-40	Château de Benais appartenant à M. Milkowsky	1904
30-36	Château.	1904
30	Plans et coupes : esquisse. Papier. Crayon s.n.	1904
31	Plan du rez-de-chaussée : esquisse. Papier. Crayon. s.n.	1904
32	Plan du rez-de-chaussée. Ech. 0,01/m. Calque. Encre noire. s.n.	1904
33	Plan du 1er étage. Ech. 0,01/m Calque. Crayon et encre noire. s.n.	1904
34	Elévation de façade. Calque. Crayon. s.n.	1904
35	Plan et coupe d'un escalier. Calque. Crayon. s.n.	1904
36	Au recto : colonne pour l'escalier : étude. Au verso : escalier : esquisse. Calque. Crayon et crayon de couleur. s.n.	s.d.
37-40	Servitudes.	1904
37	Au recto : plan et coupes : esquisse. Au verso : plan et calculs de hauteur. Papier. Crayon. s.n.	1904
38	Plan du rez-de-chaussée. Ech. 0,005/m. Calque. Encre noire et crayon. s.n.	1904
39	Projet de grille d'un portail : élévation. Ech. 0,04/m. Calque. Crayon. s.n.	s.d.
40	Grille d'un portail : élévation. Calque. Crayon. s.n.	s.d.

Candes-Saint-Martin

37J 41-73	Propriété de Mme Girard-Bouvet	1923-1928
41	Au recto : plan et façade : esquisse. Au verso : croquis et calcul. Papier. Crayon. s.n.	s.d.
42-43	Etats des lieux.	1923
42	Plan partiel et façade latérale. Ech. 0,01/m. Calque. Crayon. s.n.	1923
43	Façades est, ouest et nord, et coupe latérale. Ech. 0,02/m. Calque. Crayon. s.n.	1923
44-52	Transformations.	1923-1924
44	Façade ouest et profil de la façade nord. Calque. Crayon. s.n.	s.d.

45	Façade nord : élévation partielle. Calque. Crayon. s.n.	s.d.
46	Façade nord : plan et élévation. Ech. 0,02/m. Calque. Crayon. s.n.	1923
47	Façade nord : plan, élévation coupe et profil. Ech. 0,02/m. Calque. Encre noire. G. Labadie.	1923
48	Façade nord : plan, coupe, profil et élévation. Ech. 0,02/m. Bleu. G. Labadie.	1923
49	Façade ouest : plan, élévations, coupe de la véranda face sud. Ech. 0,02/m. Calque. Crayon. s.n.	1923
50	Façade ouest : plan, élévation et coupe du porche de la face sud. Ech. 0,02/m. Calque. Encre noire. G. Labadie.	1923
51	Pignon nord. Détail de la fenêtre : coupe et élévation. Détail des lucarnes : plan, coupe et élévation. Ech. 0,05/m. Calque. Encre noire. s.n.	1923
52	Façade est. Adjonction d'un petit salon : plans, façades est et nord. Ech. 0,02/m. Calque. Encre noire. G. Labadie.	1924
53-57	Façade est : escalier.	1923-1924
53	Plan du rez-de-chaussée. Calque. Crayon et crayon de couleur. s.n.	s.d.
54	Plan du grenier. Calque. Crayon et crayon de couleur. s.n.	s.d.
55	Plan du rez-de-chaussée. Calque. Crayon et crayon de couleur. s.n.	s.d.
56	Plan du grenier. Calque. Crayon et crayon de couleur. s.n.	s.d.
57	Plan du rez-de-chaussée, façade est et coupe transversale. Ech. 0,02/m. Calque. Crayon et crayon de couleur. s.n.	1924
58-59	Salle à manger et loggia.	1923-1924
58	Plan, coupe et façade extérieure. Ech. 0,02/m. Calque. Crayon et crayon de couleur. G. Labadie.	1924
59	Porte de la salle à manger « minute ». Ech. 0,10/m. Calque. Crayon. s.n.	1923
60	Garage. Plan, coupes et élévations. Ech. 0,02/m. Calque. Encre noire. G. Labadie.	1924
61	Jardin. Plan d'ensemble avec une retombe sur calque avec crayon et annotations. Ech. 0,005/m. Tirage. Decorges, architecte paysagiste.	1923
62-63	Mur des terrasses.	1924
62	Plan d'ensemble. Ech. 0,005/m. Elévations des murs, perspective de la salle de repas et de l'escalier des terrasses. Ech. 0,002/m. Bleu. G.	1924

	Labadie.	
63	Plan et coupes. Ech. 0,02/m. Calque. Encre noire. G. Labadie, architecte.	1924
64-66	Maison Colinet : nouvelle toiture.	
64	Façade et plan. Calque. Crayon. s.n.	s.d.
65	Plan, élévation, coupe et détail de l'arêtier. Ech. 0,02/m. Calque. Crayon. s.n.	1924
66	Plan, élévation, coupe et détail de l'arêtier. Ech. 0,02/m. Calque. Encre noire. G. Labadie.	1924
67-72	Pont sur la Loire.	1928
67	Calculs de résistances : notes manuscrites. Papier. Crayon. s.n.	s.d.
68	Plan et élévation. Calque. Crayon. s.n.	s.d.
69	Construction d'un port : plan, coupes longitudinale et transversale annotées. Ech. 0,01/m. Calque. Crayon et crayon de couleur. G. Labadie.	1928
70	Perspective d'ensemble, plan et élévations. Calque. Crayon et crayon de couleur. G. Labadie.	1928
71	Plans, façades et coupes. Calque. Encre noire. G. Labadie.	1928
72	Mur du chemin : croquis schématique (consolidation). Calque. Crayon et crayon de couleur. s.n.	1928
73	Plan non identifié avec cotes et calculs. Calque. Crayon. s.n.	s.d.

Esvres-sur-Indre

37J 74-90	Château de la Villaine appartenant à M. Jouanne	1911-1912
74	Plan d'ensemble. Ech. 0,005/m. Calque. Crayon, encres rouge et noire. L. Decorges, architecte paysagiste.	1911
75	Détail du plan d'ensemble. Ech. 0,005/m. Calque. Crayon, crayon de couleur, encres noire et rouge. L. Decorges, architecte paysagiste.	1911
76-85	Château.	
76	Plan du rez-de-chaussée annoté : esquisse. Papier millimétré. Crayon. s.n.	s.d.
77	Plan du rez-de-chaussée. Ech. 0,01/m. Calque. Encre noire, G. Labadie.	1911

78	Plan du rez-de-chaussée. Ech. 0,01/m. Bleu. G. Labadie.	1911
79	Plan du 2 ^{ème} étage. Ech. 0,01/m. Calque. Encre noire. s.n.	1911
80	Plan du 2 ^{ème} étage. Ech. 0,01/m. Bleu. s. d.	1911
81	Terrasse nord : plan, coupe et façade développée. Ech. 0,01/m. Bleu. G. Labadie.	1911
82	Détail du perron du salon : plan, coupe, élévation. Ech. 0,05/m. Bleu. G. Labadie.	1911
83	Détail du perron de la salle de billard. Ech. 0,05/m. Bleu. G. Labadie.	1911
84	Salle de billard : élévation des faces nord, sud, est, ouest. Ech. 0,02/m. Calque. Crayon. s.n.	1911
85	Cheminée de la salle à manger : plan, élévation. Ech. 0,10/m. Bleu. s.n.	s.d.
86	Réservoir d'eau : vue perspective, plan et élévation. Ech. 0,05/m. Bleu. s.n.	1911
87	Transformation des remises : plan et façade. Ech. 0,02/m. Calque. Crayon et encre noire. s.n.	1912
88	Reconstruction du poulailler : plans et façade. Ech. 0,02/m et 0,05/m. Calque. Crayon et encre noire. s.n.	1912
89-90	Plans non identifiés et non localisés.	
89	Au recto : plan : esquisse. Au verso : escalier : plan et élévation. Papier. Crayon. s.n.	s.d.
90	3 arcades. Papier. Crayon. s.n.	s.d.

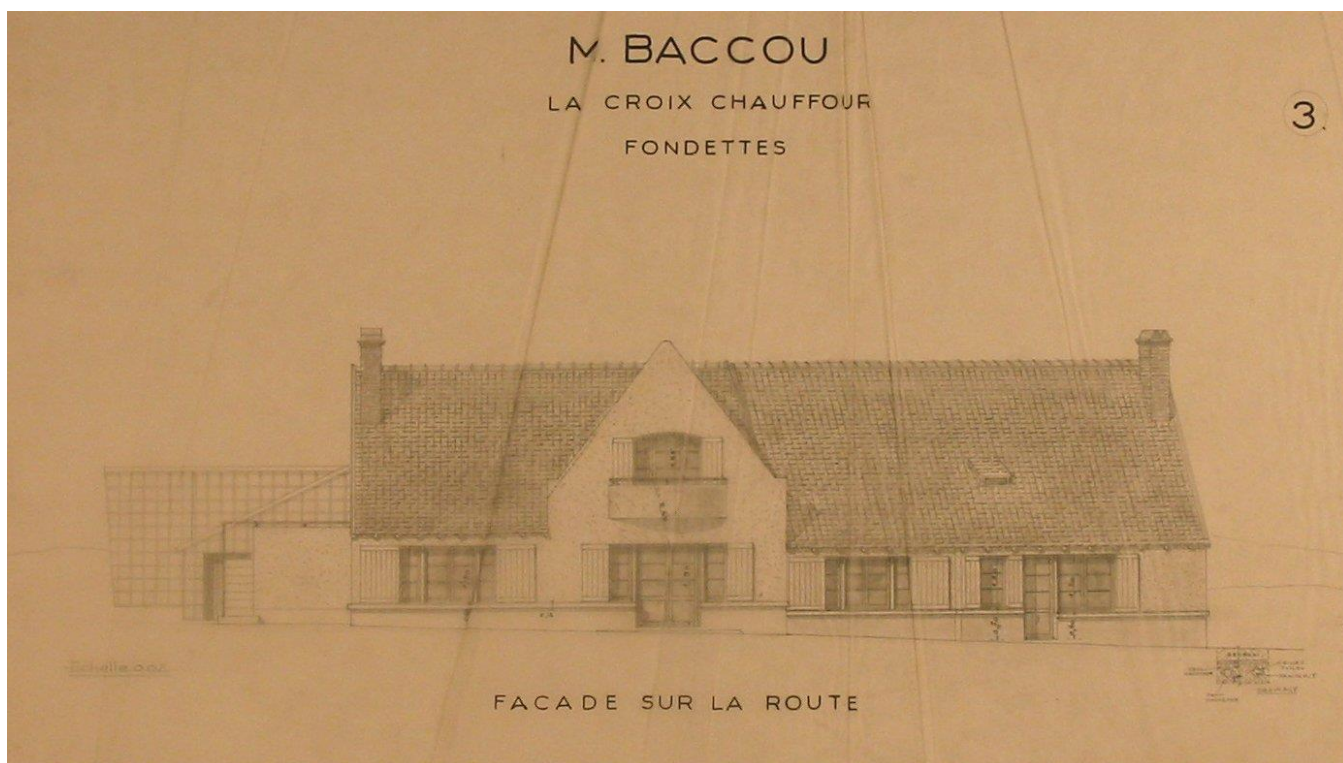

37 J 105

Fondettes

37J 91-113	Propriété « La Croix Chauffour » appartenant à M. Baccou	1943
91	Au recto <i>et</i> au verso : notes manuscrites sur l'état des lieux. Papier. Crayon. s.n.	1943
92	Notes avec calculs de résistances. Papier. Crayon. s.n.	s.d.
93	Plan. Calque. Crayon. s.n.	s.d.
94	Façade : esquisse. Calque. Crayon. s.n.	s.d.
95	Façade. Calque. Crayon. s.n.	s.d.
96	Façade et coupe. Calque. Crayon. s.n.	s.d.
97	Façade. Calque. Crayon. s.n.	s.d.
98	Au recto : plan et élévations avec cotes : esquisse. Au verso : notes manuscrites. Papier. Crayon. s.n.	1943
99	Au recto <i>et</i> au verso : étude de charpente. Papier. Crayon et crayon de couleur. s.n.	1943
100	Plan d'ensemble. Ech. 0,02/m. Calque. Crayon. et encre noire. P. Labadie. s.n.	1943
101	Plan d'ensemble. Ech. 0,02/m. Calque. Crayon, crayon de couleur et	1943

	encre noire. P. Labadie.	
102	Plan d'ensemble. Ech. 0,02/m. Tirage. P. Labadie.	1943
103-104	Plan d'ensemble. Ech. 0,02/m. Tirage. P. Labadie.	1943
105	Façade sur la route. Ech. 0,02/m. Calque. Crayon et encre noire. P. Labadie.	1943
106-108	Façade sur la route. Ech. 0,02/m. Tirage. P. Labadie.	1943
109	Coupes et façades nord et ouest. Ech. 0,02/m. Détail des linteaux et meneaux. Ech. 0,10/m. Calque. Crayon, crayon de couleur et encre noire. P. Labadie.	1943
110	Coupes et façades nord et ouest. Ech. 0,02/m. Détail des linteaux et meneaux. Ech. 0,10/m. Tirage. P. Labadie.	1943
111	Coupe et façade sud. Ech. 0,02/m. Calque. Crayon, encre noire. s.n.	1943
112	Fosse septique : plan et coupes. Maison Devrez. Ech. 0,05/m. Tirage.	s.d.
113	Cathédrale Saint-Louis de La Rochelle : plan des couvertures. Ech. 0,05/m. Tirage. s.n.	s.d.

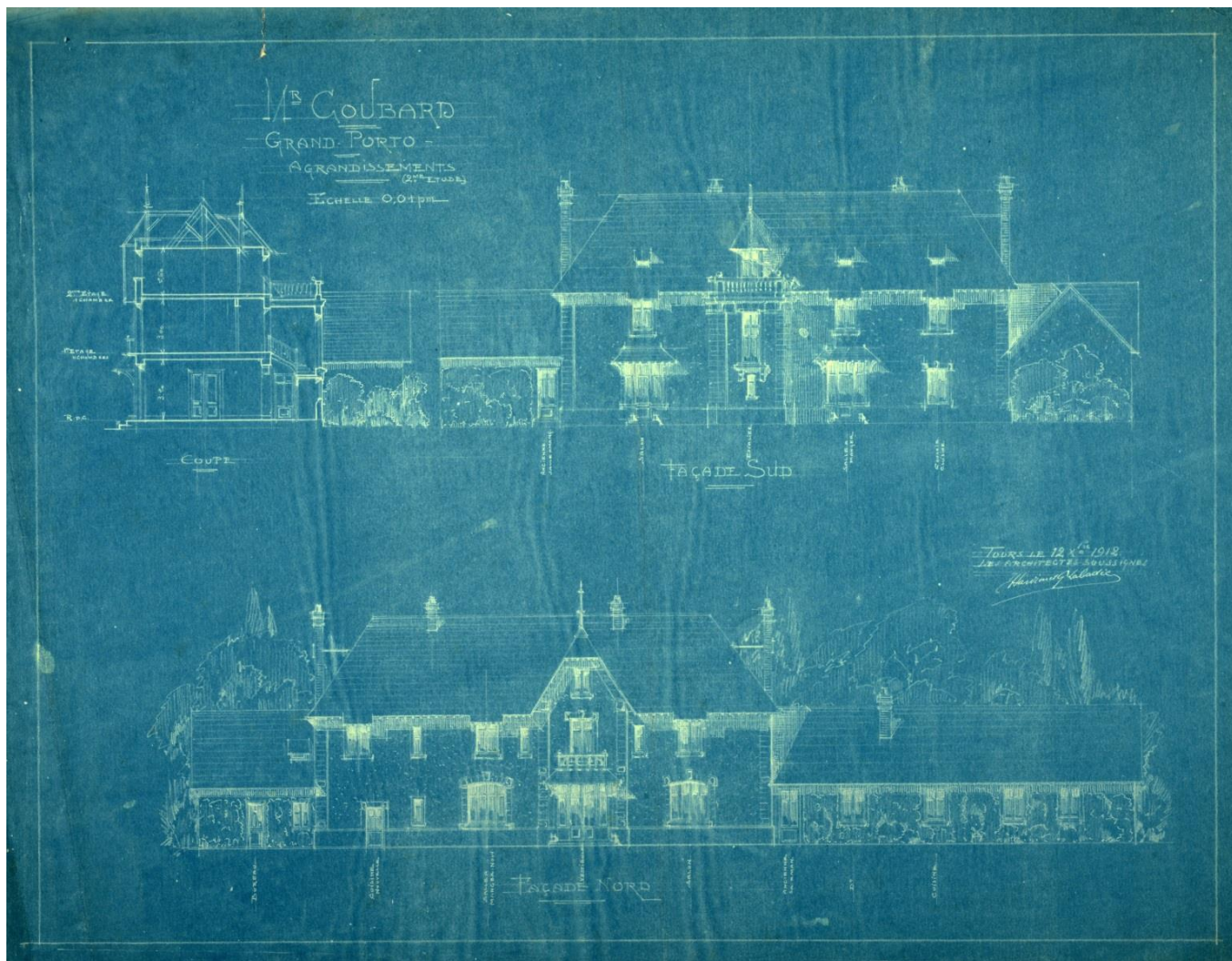

37 J 127

Joué-lès-Tours

37J 114-165 Propriété Le Grand Porteau appartenant à M. Coubard 1912-1928

Parfois écrit « Grand-Porto », ce lieu est situé par l'architecte à Ballan-Miré, or il se situe sur la commune de Joué-lès-Tours.

- | | | |
|---------|---|------|
| 114 | Façade et plan du rez-de-chaussée : croquis.
Ech. 0,01/m. Papier. Encre noire, crayon et crayon de couleur. s.n. | s.d. |
| 115 | Vue perspective de la façade postérieure. Calque. Crayon. s.n. | s.d. |
| 116 | Vue perspective. Calque. Crayon. s.n. | s.d. |
| 117 | 3 façades : croquis. Calque. Crayon. s.n. | s.d. |
| 118-119 | 2 façades : croquis. Calque. Encre noire, crayon et crayon de couleur. s.n. | s.d. |
| 120 | Note et croquis. Calque. Crayon. s.n. | s.d. |
| 121 | Calculs de résistances : notes manuscrites. Papier. Crayon. s.n. | s.d. |

122	Plan avec cotes : esquisse, « cotes établies par M. Tamoré ». Calque. Crayon. s.n.	s.d.
123	Plan avec cotes : relevé. Calque. Crayon. s.n.	s.d.
124	Plan avec cotes : esquisse. Calque. Crayon. s.n.	s.d.
125-127	Projet d'agrandissement.	
125	Plan (2 ^{ème} étude) du rez-de-chaussée, du 1 ^{er} et du 2 ^{ème} étages. Ech. 0,01/m. Calque. Crayon et crayon de couleur. s.n.	1912
126	Plan (2 ^{ème} étude) du rez-de-chaussée, du 1 ^{er} et du 2 ^{ème} étages. Ech. 0,01/m. Bleu. s.n.	1912
127	Coupe transversale, façades sud et nord. Ech. 0,01/m. Bleu. J. Hardion et G. Labadie.	1912
128-131	Etat des lieux.	
128	Plan. Calque. Crayon et encre rouge. s.n.	1913
129	Coupe longitudinale et plan des combles : relevé. Ech. 0,01. Calque. Crayon. s.n.	s.d.
130	Coupes transversales : relevé. Ech. 0,01/m. Calque. Crayon. s.n.	s.d.
131	Façade principale : relevé. Ech. 0,01/m. Calque. Crayon. s.n.	s.d.
132-142	Transformation.	
132	Plan avec galerie. Calque. Crayon et crayon de couleur. s.n.	s.d.
133	Plan avec galerie. Ech. 0,01/m. Calque. Crayon et Crayon de couleur. J. Hardion et G. Labadie.	1913
134	Plan sans galerie, annoté. Bleu. s.n.	s.d.
135	Plan sans galerie. Ech. 0,01/m. Calque. Encre noire, crayon et crayon de couleur. J. Hardion et G. Labadie.	1913
136	Plan sans galerie. Ech. 0,01/m. Bleu. J. Hardion et G. Labadie.	1913
137	Plan, façade et coupe d'une porte « exécution ». Ech. 0,01/m. Calque. Crayon et encres noire et rouge. s.n.	1913
138	Plan, façade et coupe d'une porte « exécution ». Ech. 0,01/m. Bleu. s.n.	1913
139	Coupe longitudinale de la galerie. Ech. 0,02/m. Calque. Crayon. J. Hardion et G. Labadie.	1913
140	Coupe transversale. Bleu. s.n.	s.d.

- 141 Coupe transversale. Ech. 0,02/m. Calque. Crayon. J. Hardion et G. Labadie. 1913
- 142 Coupe sur l'axe d'entrée. Ech. 0,02/m. Calque. Crayon. J. Hardion et G. Labadie. 1913

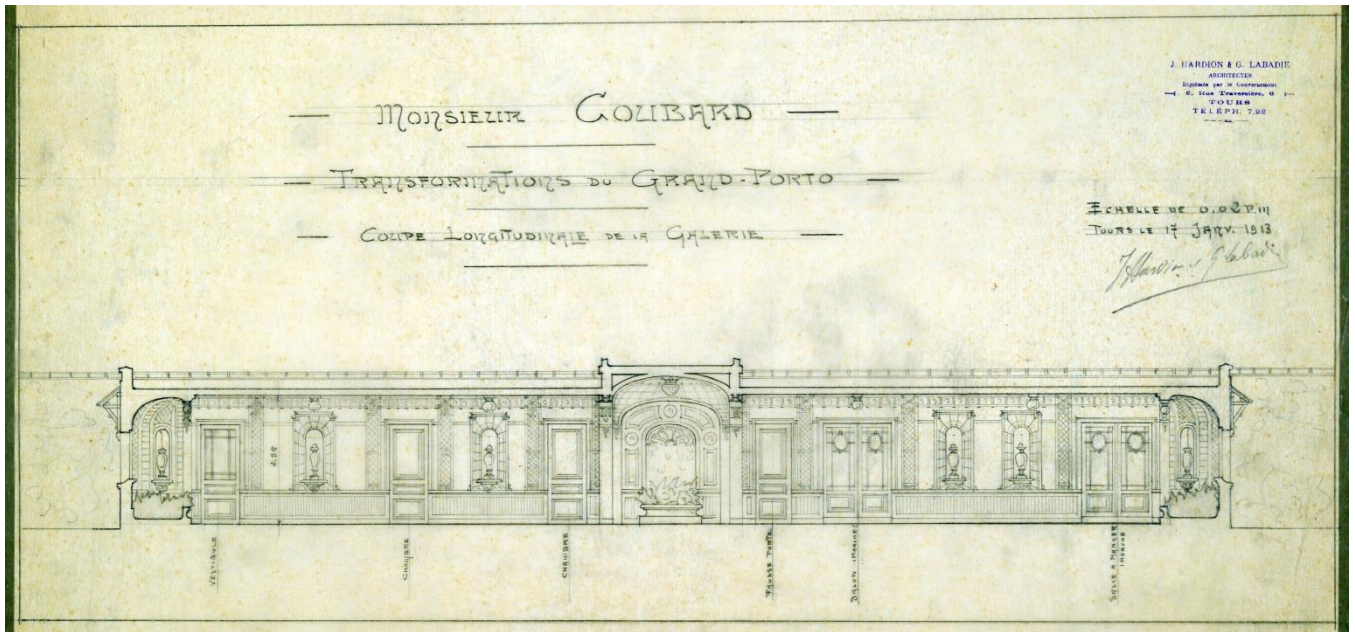

37 J 139

143-149 Galerie.

- 143 Façade principale : détail. Ech. 0,02/m. Bleu. s.n. s.d.
- 144 Façade principale : détail. Ech. 0,02/m. Calque. Crayon et crayon de couleur. J. Hardion et G. Labadie. 1913
- 145 Façade principale. Ech. 0,01/m. Calque. Crayon. J. Hardion et G. Labadie. 1913
- 146 Façade principale. Ech. 0,01/m. Bleu. J. Hardion et G. Labadie. 1913
- 147 Au recto *et* au verso : Etudes de charpente. Papier. Crayon. s.n. s.d.
- 148 Mouluration : croquis. Papier. Crayon. s.n. s.d.
- 149 Salle à manger : plan et élévation de la cheminée. Ech. 0,05/m. Calque. Crayon. s.n. 1913

150-151 Transformation.

- 150 Plans, coupes et élévations. Ech. 0,01/m. Calque. Crayon et crayon de couleur. G. Labadie. 1919
- 151 Plans, coupes et façades. Ech. 0,01/m. Détail du portique d'entrée. Ech. 0,02/m. Calque. Encre noire. G. Labadie. 1919

152-156	Projet d'aménagement.		
152	Plans, coupe transversale et façade postérieure. Ech. 0,01/m. Calque. Crayon. s.n.	1928	
153	Au recto : plans, coupes, façade sud avec annotations. Ech. 0,01/m. Au verso : croquis d'une porte. Tirage et crayon. G. Labadie.	1928	
154	Plans, coupes, façade sud. Ech. 0,01/m. Calque. Encre noire. G. Labadie.	1928	
155	Plans, coupes, façade sud. Ech. 0,01/m. Tirage. G. Labadie.	1928	
156	Plans, coupes, façade postérieure. Ech. 0,01/m. Etude baie toilette. Ech. 0,02/m. Calque. Crayon et crayon de couleur. G. Labadie. (plusieurs signatures au bas de la feuille).	1928	
157-160	Vestibules.		
157	Croquis et études. Papier. Crayon. s.n.	1928	
158	Plan, élévation et coupe de la façade. Ech. 0,02/m. Calque. Crayon. G. Labadie.	1928	
159	Etude pour chaînage. Papier. Crayon. s.n.	1928	
160	Plan, coupe nord-sud, façade nord. Ech. 0,02/m. Calque. Encre noire. G. Labadie.	1928	
161-164	Communs.		
161	Etude pour l'écurie. Papier. Crayon. s.n.	1926	
162	Plan et façade : étude. Calque. Crayon. s.n.	s.d.	
163	Plan, coupe du conduit de fumée, façade sud. Ech. 0,02/m. Calque. Crayon. G. Labadie.	1928	
164	Coupes sur le hangar et la salle à ranger des vendangeurs, façade nord. Ech. 0,02/m. Détail de la tête du poteau : plan, coupe, élévation. Ech. 0,10/m. Calque. Crayon. G. Labadie.	1928	
165	Façade de château : croquis. Papier. Crayon et crayon de couleur. s.n.	s.d.	

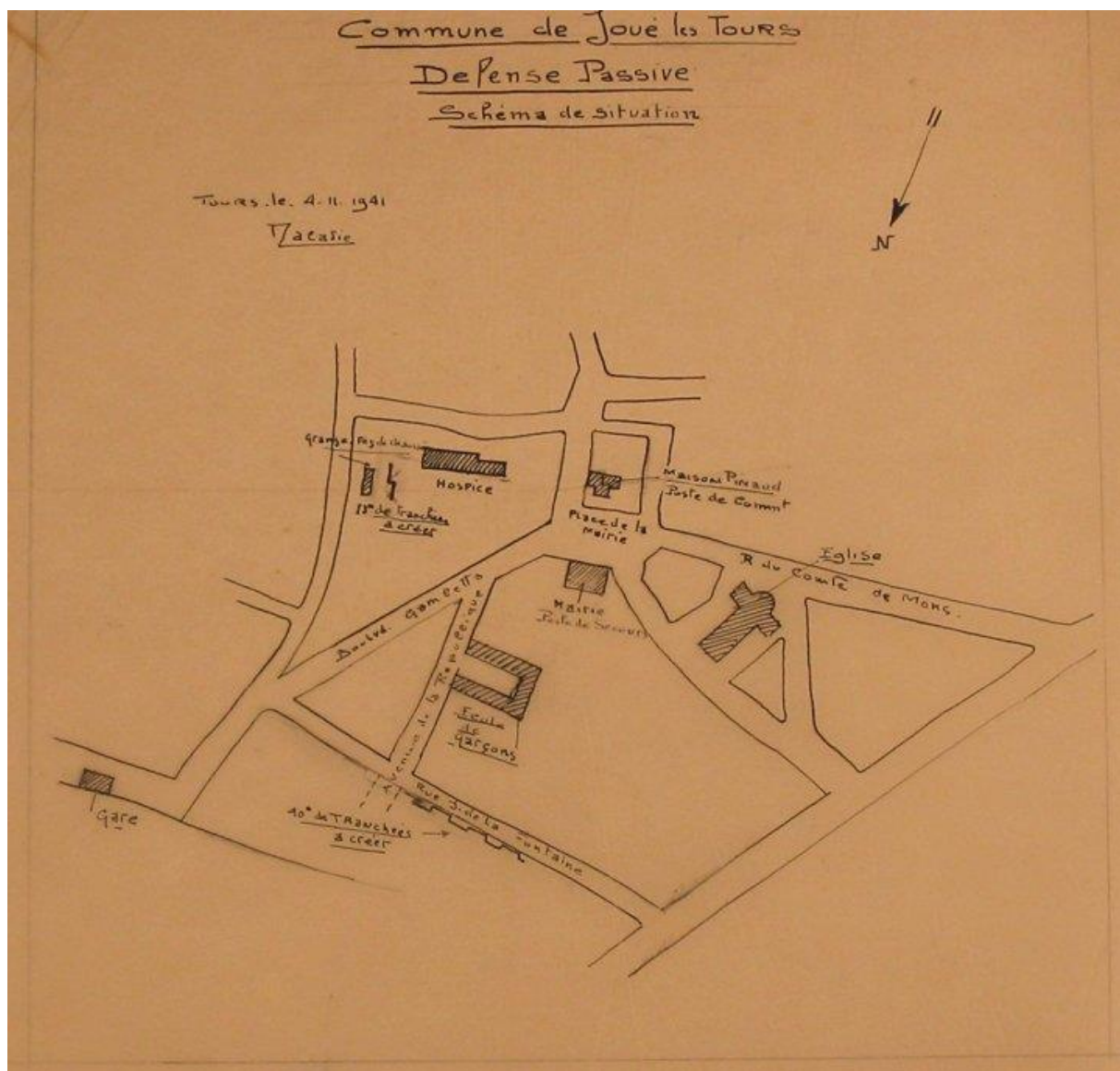

37 J 166

37J 166-167	Défense passive	1941
166	Plan de situation. Calque. Encre noire. P. Labadie.	1941
167	Hospices. Projet de tranchées : plan et coupe. Ech. 0,02/m. Calque. Crayon et encre noire. P. Labadie.	1941

Parçay-sur-Vienne

37 J 1797	Château de la Brèche	1910
1797	Au recto : Détails [de la façade d'entrée] : élévation et coupe. Ech. 0,05/m. Tirage. s.n.	1910

Saint-Cyr-sur-Loire

37J 168-174	Propriété de Beurépit appartenant à M. Van de Castele et Mme Veuve Charles. <i>Planches numérotées de 1 à 7.</i>	1932
168	Plan d'ensemble. Ech. 0,002/m. Calque. Encre noire. G. Labadie, architecte.	1932
169	Plan au niveau de la buanderie, Veuve Charles. Calque. Encre noire, G. Labadie.	1932
170	Plan au niveau de la galerie. Calque. Encre noire. G. Labadie.	1932
171	Plan au niveau des serres Van de Castele. Calque. Encre noire. G. Labadie.	1932
172	Coupes sud nord sur le débarras, le grenier de Mme Charles, sur la terrasse de la grotte et la galerie. Calque. Encre noire. G. Labadie.	1932
173	Coupe ouest-est sur le jardin d'hiver, le débarras et la cuisine M. Calque. Encre noire. G. Labadie.	1932
174	Façade sud. Calque. Encre noire. G. Labadie.	1932

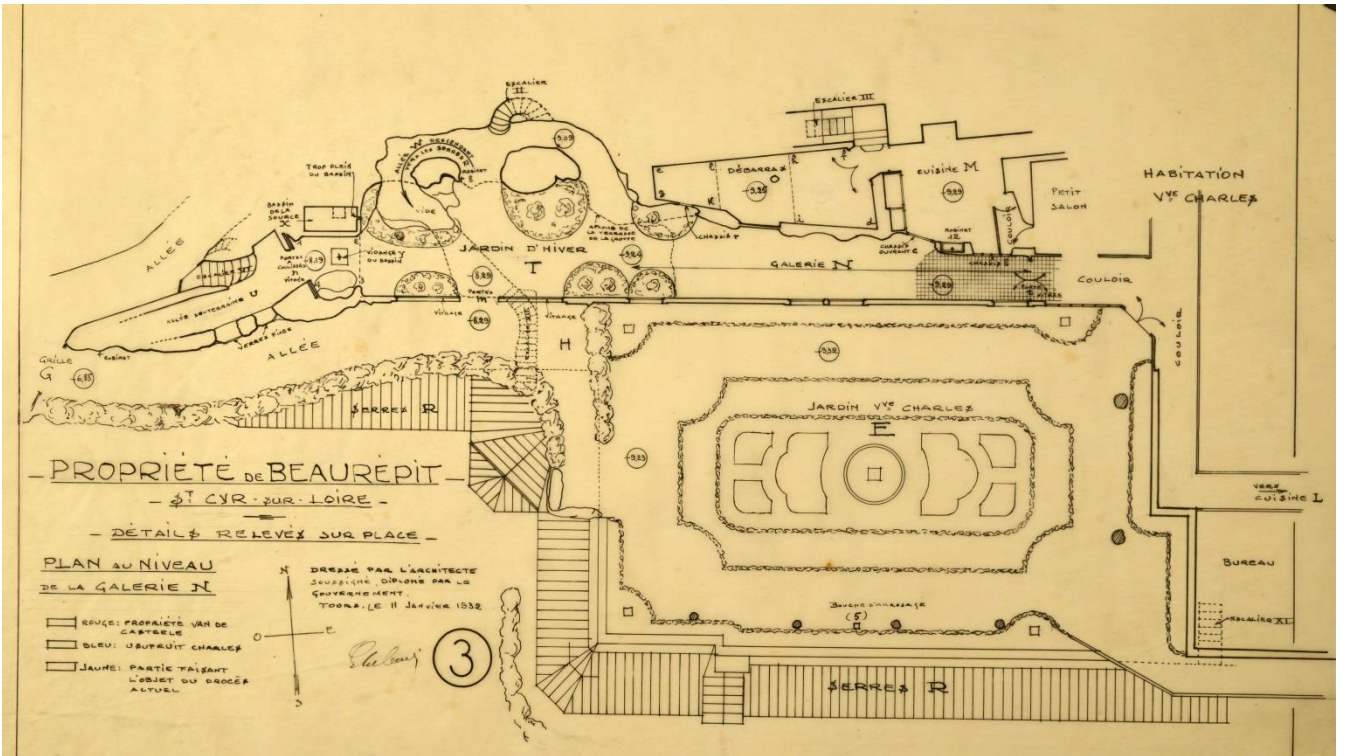

37 J 170

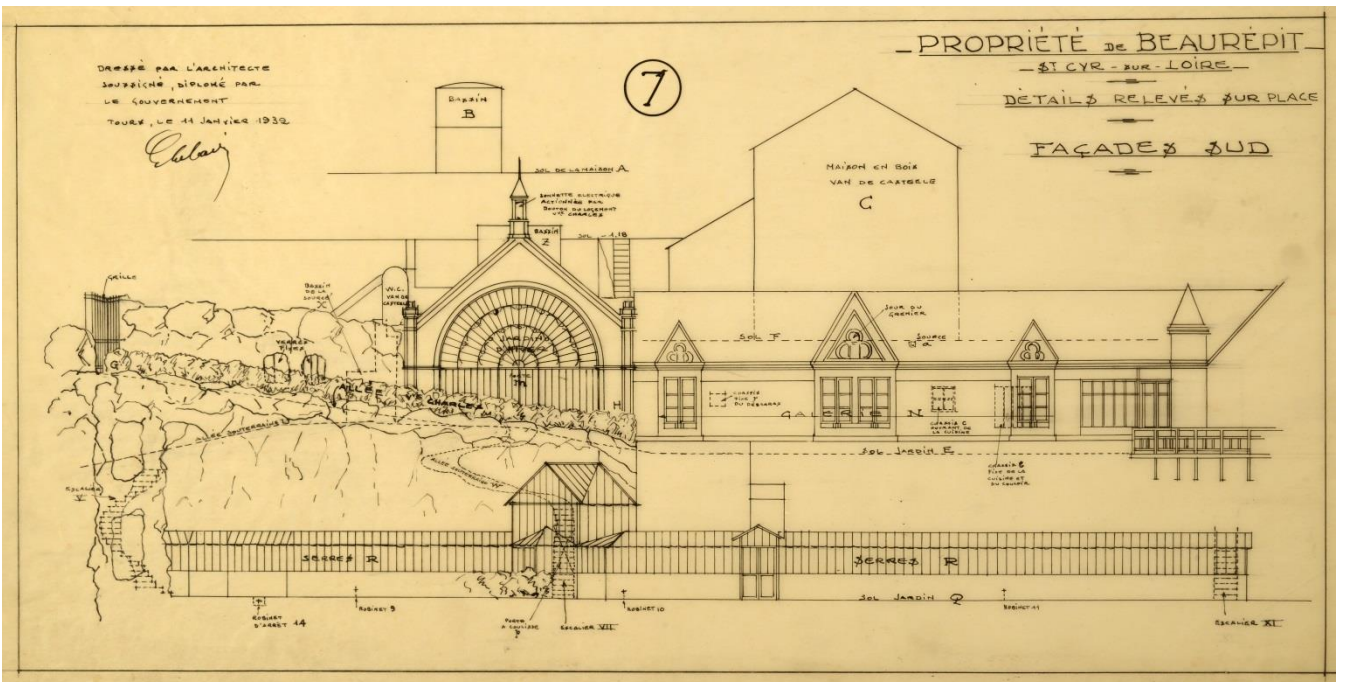

37 J 174

37 J 175-180	Défense passive, rue Louis Blot. Projet de tranchées-abris.	1941-1943
175	Plan : esquisse. Calque. Crayon. s.n.	s.d.
176	Plan. Ech. 0,01/m. Coupe. Ech. 0,05/m. Calque. Crayon et encre noire. P. Labadie.	1941
177	Plan de situation et plan d'ensemble. Ech. 0,005/m. Calque. Crayon et encre noire. P. Labadie.	1942
178-179	Plans de situation et d'ensemble. Ech. 0,005/m, Calque. Crayon et encre noire. P. Labadie.	1943
180	Plan d'élément de tranchée, de puits et détails techniques. Ech. 0,01/m et 0,05/m. Calque. Crayon. P. Labadie.	1942

Sainte-Maure-de-Touraine

37 J 181-268	Propriété « la Garnauderie » appartenant à M. Desaché	1927-1933
181	Au recto : plan et façade sud : esquisse. Au verso : charpente et petit campanile. Plan, coupe et élévation annotés : croquis. Papier. Crayon. s.n.	1927
182	Au recto : façades, élévation de clôture et plan d'un projet de garage. Au verso : plans avec cotes : esquisse. Papier. Crayon. s.n.	1927
183-184	Plan : esquisse. Calque. Crayon. s.n.	s.d.
185	Plan et élévation : relevé. Calque. Crayon. s.n.	1927
186	Tourelle : coupe et façade. Calque. Crayon et crayon de couleur. s.n.	s.d.
187	Façade sud : élévation et coupe. Calque. Crayon. s.n.	s.d.
188	Vue perspective de la propriété. Calque. Crayon. s.n.	1928
189-214	Aménagements.	1928
189	Plan du sous-sol et de la charpente. Etude d'un élément. Ech. 0,01/m. Calque. Crayon et crayon de couleur. G. Labadie	1928
190	Plan du sous-sol et de la charpente, Ech. 0,01/m. Tirage. Crayon de couleur. G. Labadie.	1928
191	Plan du rez-de-chaussée, façade sud, coupe et annotations. Ech. 0,01/m. Calque. Crayon et crayon de couleur. s.n.	1928
192	Plan du rez-de-chaussée, façade sud et coupe. Ech. 0,01/m. Crayon de couleur. G. Labadie.	1928
193	Plan du 1 ^{er} et du 2 ^{ème} étages. Ech. 0,01/m. Calque. Crayon et crayon de couleur. G. Labadie.	1928

194	Plan du 1 ^{er} et du 2 ^{ème} étages, Ech. 0,01/m. Tirage. Crayon de couleur. G. Labadie.	1928
195	Plan du rez-de-chaussée. Ech. 0,02/m. Poteau de la tourelle : détail. Ech. 0,10/m. Calque. Encre noire. G. Labadie.	1928
196	Plan du rez-de-chaussée. Ech. 0,02/m. Poteau de la tourelle : détail. Ech. 0,10/m. Tirage. Crayon de couleur. G. Labadie.	1928
197	Plan du rez-de-chaussée. Ech. 0,02/m. Poteau de la tourelle : détail et annotations. Ech. 0,10/m. Tirage. Crayon de couleur. G. Labadie. <i>Une feuille portant le nom du maçon M. Jaulard a été collée derrière le plan (visible par transparence).</i>	1928
198	Plan du 1 ^{er} étage. Ech. 0,02/m. Calque. Encre noire. G. Labadie.	1928
199	Plan du 1 ^{er} étage. Ech. 0,02/m. Tirage. Crayon de couleur. G. Labadie.	1928
200	Plan du 1 ^{er} étage. Ech. 0,02/m. Tirage. Crayon de couleur. G. Labadie. <i>Une feuille portant le nom du maçon M. Jaulard a été collée derrière le plan (visible par transparence).</i>	1928
201	Plan du 2 ^{ème} étage. Ech. 0,02/m. Calque. Encre noire. G. Labadie.	1928
202	Plan du 2 ^{ème} étage. Ech. 0,02/m. Tirage. Crayon de couleur. G. Labadie. <i>Une feuille portant le nom du maçon M. Jaulard. a été collée derrière le plan (visible par transparence).</i>	1928
203	Au recto : plan du 2 ^{ème} étage annoté. Au verso : étude. Ech. 0,02/m. Tirage. Crayon et crayon de couleur. G. Labadie.	1928
204	Plan de la charpente. Ech. 0,02/m. Calque. Encre noire. G. Labadie	1928
205	Plan de la charpente Ech. 0,02/m. Tirage. Crayon de couleur. G. Labadie.	1928
206	Plan de la charpente. Ech. 0,02/m. Tirage. Crayon de couleur. G. Labadie. <i>Une feuille a été collée avec le nom du maçon M Jaulard derrière le plan (visible par transparence).</i>	1928
207	Façade sud et plan du sous-sol annoté. Ech. 0,02/m. Calque. Encre noire et crayon. G. Labadie.	1928
208	Façade sud et plan du sous-sol. Ech. 0,02/m. Tirage. Crayon de couleur. G. Labadie. <i>Une feuille portant le nom du maçon M. Jaulard a été collée derrière le plan (visible par transparence).</i>	1928
209	Au recto : façade sud et plan du sous-sol. Ech. 0,02/m. Au verso : études. Tirage. Crayon et crayon de couleur. G. Labadie.	1928
210	Tourelle : coupes annotées. Ech. 0,02/m. Calque. Encre noire. G. Labadie.	1928

211	Tourelle : coupes. Ech. 0,02/m. Tirage. Crayon de couleur. E. Labadie, architecte. <i>Une feuille portant le nom du maçon M. Jaulard a été collée derrière le plan (visible par transparence).</i>	1928
212	Au recto : tourelle : coupes. Au verso : étude du toit. Ech. 0,02/m. Tirage. Crayon de couleur. G. Labadie.	1928
213	Etude pour l'élévation d'un poteau. Papier. Crayon. s.n.	s.d.
214	Au recto : étude pour un poteau. Au verso : cotes. Papier. Crayon. s.n.	s.d.
215-221	Tourelle, loggia, balcon : plans techniques de bétons armés Hennebique. M. Robiou du Pont et M. Martin.	1929
215	Semelles de fondations : plans. Ech. 0,02/m. Elévation et coupes. Ech. 0,10/m. Tirage.	1929
216	Semelles de fondation : plan d'ensemble. Ech. 0,02/m. Plans, coupes et élévation. Ech. 0,10/m. Tirage.	1929
217	Plancher du 1 ^{er} étage : plans d'ensemble, des poutres de réparti, des colonnes, façade. Ech. 0,02/m. Coupes des traverses. Ech. 0,10/m. Tirage.	1929
218	Colonnes et planchers des 2 ^{ème} et 3 ^{ème} étages : plans. Ech. 0,02/m. Coupe schématique. Ech. 0,05/m. Poutres, hourdis et renforts : détails de plans. Ech. 0,10/m. Tirage.	1929
219	Réservoir et consoles supportant la charpente de la tourelle : plans, coupes et élévations. Ech. 0,02/m, 0,05/m et 0,10/m. Tirage.	1929
220	Réservoir et consoles supportant la charpente de la tourelle : plan, coupes, élévations. Ech. 0,02/m, 0,05/m et 0,10/m. Tirage.	1929
221	Au recto : balcon et escalier : plan, coupes et élévation. Au verso : étrier, répartition des arcades, étude. Ech. 0,02/m et 0,10/m. Tirage. Crayon.	1929
222-223	Cuisine, façade est.	
222	Elévation : relevé. Papier. Crayon. s.n.	s.d.
223	Plan, élévation et coupe. Ech. 0,02/m. Calque. Crayon. s.n.	1924
224-227	Baie de la loggia, face est.	
224	Elévation et projet d'adjonction d'une croisée au rez-de-chaussée. Ech. 0,02/m. Calque. Crayon. s.n.	1929
225	Elévation. Ech. 0,02/m. Calque. Crayon. G. Labadie.	1929
226	Fer forgé : détail. Ech. 0,05/m. Calque. Crayon. G. Labadie.	1929

227	Fer forgé : détail. Ech. 0,05/m. Tirage. G. Labadie.	1929
228-237	Agrandissement de la cuisine.	
228	Plan de l'escalier. Ech. 0,02/m. Calque. Crayon. G. Labadie.	1929
229	Plan : étude du projet. Calque. Crayon. s.n.	1929
230	Plan et vue perspective de la façade. Ech. 0,02/m. Calque. Crayon. G. Labadie.	1929
231	Plan et vue perspective de la façade. Ech. 0,02/m. Calque. Crayon et crayon de couleur. G. Labadie.	1929
232	Escalier : plan, élévation et coupe. Ech. 0,02/m. Calque. Encre noire. G. Labadie.	1929
233-234	Escalier : plan et élévation. Ech. 0,02/m. Tirage. G. Labadie.	1929
235	Marquise sur l'escalier : plan, coupe et élévation Ech. 0,02/m. Calque. Crayon. G. Labadie.	1930
236	Balustre de l'escalier : esquisse. Calque. Crayon. s.n.	1929
237	Cheminée : détail. Ech. 0,05/m. Calque. Crayon et crayon de couleur. s.n.	1929
238-247	Loggia de la cuisine.	
238	Plan, coupe et élévation. Ech. 0,02/m. Calque. Crayon. G. Labadie.	1933
239-243	Plan, coupe et élévation, Ech. 0,02/m. Tirages. G. Labadie. <i>Au dos de ces tirages figurent le nom du propriétaire et l'indication de l'artisan concerné : plâtrier (239 et 240) charpentier (241), couvreur (242), serrurier (243).</i>	1933
244	Au recto : plan, coupe, élévation avec annotation. Ech. 0,02/m. Au verso : escalier et vestibule : étude. Tirage. Crayon. G. Labadie.	1933
245	Plan d'un étage. Calque. Crayon. s.n.	s.d.
246	Chambre du 2ème étage : plan, vue perspective et façades développées. Calque. Crayon. s.n.	1929
247	Chambre du 2ème étage : plan, vue perspective et façades développées. Ech. 0,02/m. Calque. Crayon et crayon de couleur. G. Labadie.	1929

248-254	Salle des chasseurs.		
248	Au recto : plan : étude. Au verso : notes. Papier. Crayon. s.n.		s.d.
249	Cheminée : plan, coupe et élévation. Ech. 0,02/m. Calque. Crayon. s.n.		1929
250	Cheminée : plan, coupe, élévation et vue perspective et annotations signées. Ech. 0,02/m. Calque. Crayon et crayon de couleur. G. Labadie.		1929
251	Cheminée : plan, coupe et élévation avec cotes. Ech. 0,05/m. Calque. Crayon. G. Labadie.		1930
252	Cheminée : plan, coupe et élévation avec cotes. Ech. 0,05/m. Tirage. G. Labadie.		1930
253	Hotte de la cheminée : coupe et élévation. Ech. 0,05/m. Calque. Crayon. G. Labadie.		1930
254	Hotte de la cheminée : coupe et élévation. Ech. 0,05/m. Tirage. G. Labadie.		1930
255-256	Création d'une chambre de domestique		
255	Plan. Ech. 0,02/m. Calque. Crayon. G. Labadie.		1933
256	Plan. Ech. 0,02/m. Tirage. G. Labadie.		1933
257-268	Bâtiments annexes.		
257	Chenil : plan, coupes et façade. Faisanderie : plan et coupes. Ech. 0,02/m. Calque. Crayon. G. Labadie.		1929
258	Chenil : plan, coupes et façade. Faisanderie : plan et coupes. Ech. 0,02/m. Tirage. G. Labadie.		1929
259	Abri du bélier : plan de la charpente et coupe du bâtiment annoté. Ech. 0,05/m. Calque. Crayon. s.n.		1929
260	Garages : plan, élévation, coupe. Ech. 0,01/m. Détail du rideau. Ech. 0,05/m. Calque. Encre noire et crayon. G. Labadie.		1929
261	Hangar du garde : plans, élévation et coupe transversale. Ech. 0,02/m. Calque. Crayon. s.n.		1930
262	Hangar du garde : plans, élévation et coupe transversale. Ech. 0,02/m. Calque. Crayon. G. Labadie.		1930
263	Pilier : croquis et esquisse. Calque. Crayon. s.n.		s.d.
264	Entrée : porte, poteaux indicateurs de la prairie. Ech. 0,05/m. Calque. Crayon. G. Labadie.		1929

265	Pilier d'entrée : plan et vues diagonale, de face et perspective. Ech. 0,05/m. Calque. Crayon. G. Labadie.	1929
266- 267	Pilier d'entrée : plan des fondations et vue de face. Calque. Crayon. G. Labadie.	1929
268	Détail d'éléments en fer forgé : esquisse. Papier. Crayon. s.n.	s.d.

Tours

37 J 269-345	Rue de l'Alma (devenue rue Salengro), ensemble de propriétés.	1903-1904
269	Plan d'ensemble de construction numérotée de 1 à 7, rue de l'Alma et rue de Chinon. Ech. 0,005/m. Bleu. s.n.	1903
270-273	Plan. Calque. Crayon et crayon de couleur. s.n.	s.d.
274	Au recto : note avec liste de personnes. Plan et élévation : croquis. Au verso : calculs et croquis. Papier. Crayon. s.n.	s.d.
275-286	Groupes d'habitations n° 1 et 2.	
275	Plan des caves et fondations. Ech. 0,02/m. Calque. Encre noire. s.n.	1903
276	Plan du 1er étage annoté. Ech. 0,02/m. Calque. Encre noire et crayon. s.n.	1903
277	Plan des mansardes. Ech. 0,02/m. Calque. Crayon et encre noire. s.n.	1903
278	Coupe longitudinale. Ech. 0,02/m. Calque. Encre noire. s.n.	1903
279	Façades sur la rue et le jardin. Ech. 0,02/m. Calque. Encre noire et crayon. s.n.	1903
280	Planchers en acier du rez-de-chaussée. Ech. 0,02/m. Calque. Encre noire. s.n.	1903
281	Planchers du 1er étage. Ech. 0,02/m. Calque. Encre noire. s.n.	1903
282	Planchers des mansardes. Ech. 0,02/m. Calque. Encre noire. s.n.	1903
283	Charpente des toitures. Ech. 0,02/m. Calque. Encre noire. s.n.	1903
284-285	Charpente des toitures. Ech. 0,02/m. Bleu. Crayon de couleur. s.n.	1903
286	Porte d'entrée de M. Voisin. Ech. 0,05/m. Calque. Crayon et crayon de couleur. s.n.	1903
287	Plan du sous-sol et des fondations. Ech. 0,02/m. Calque. Encre noire. s.n.	1903
287-309	Groupes d'habitations n° 3, 4 et 5.	
288	Plan du sous-sol et des fondations. Ech. 0,02/m. Bleu. s.n.	1903

289-290	Plan du sous-sol et des fondations. Ech. 0,02/m. Tirage. s.n.	1903
291	Plan du rez-de-chaussée annoté. Ech. 0,02/m. Calque. Encre noire et crayon. s.n.	1903
292	Plan du 1er étage. Ech. 0,02/m. Calque. Encre noire. s.n.	1903
293	Plan du 1er étage. Ech. 0,02/m. Tirage. s.n.	1903
294	Plan des mansardes. Ech. 0,02/m. Calque. Crayon et encre noire. s.n.	1903
295	Coupe longitudinale. Ech. 0,02/m. Calque. Crayon. s.n.	1903
296	Coupe longitudinale. Ech. 0,02/m. Tirage. s.n.	1903
297	Façades sur la rue de l'Alma et postérieure avec retombe d'un détail d'ornementation au crayon. Ech. 0,02/m. Calque. Encre noire. s.n.	1903
298	Façades sur la rue de l'Alma et postérieure. Ech. 0,02/m. Bleu. s.n.	1903
299	Plancher en fer du rez-de-chaussée. Ech. 0,02/m. Calque. Encre noire. s.n.	1903
300	Plancher en fer du rez-de-chaussée. Ech. 0,02/m. Bleu. s.n.	1903
301	Plancher du 1er étage. Ech. 0,02/m. Calque. Encre noire. s.n.	1903
302-303	Plancher du 1er étage. Ech. 0,02/m. Bleu. Crayon de couleur. s.n.	1903
304	Plancher des mansardes. Ech. 0,02/m. Calque. Encre noire. s.n.	1903
305-306	Plancher des mansardes. Ech. 0,02/m. Bleu. Crayon de couleur. s.n.	1903
307	Plan de charpente. Ech. 0,02/m. Calque. Encre noire. s.n.	1903
308-309	Plan de charpente. Ech. 0,02/m. Bleu. Crayon de couleur. s.n.	1903
310-327	Groupe d'habitations n° 6.	
310	Plan des fondations. Ech. 0,02/m. Calque. Encre noire. s.n.	1903
311	Plan des fondations. Ech. 0,02/m. Bleu. s.n.	1903
312	Plan du rez-de-chaussée annoté. Ech. 0,02/m. Calque. Encre noire et crayon. s.n.	s.d.
313	Plan du rez-de-chaussée annoté. Ech. 0,02/m. Tirage. s.n.	s.d.
314	Plan du 1er étage. Ech. 0,02/m. Calque. Encre noire. s.n.	1903
315	Plan des mansardes. Ech. 0,02/m. Calque. Encre noire et crayon. s.n.	1903
316	Façade sur la rue de Chinon. Ech. 0,02/m. Bleu. s.n.	1903
317	Façade sur la rue de Chinon avec retombe d'un détail de la charpente sur	1903

	calque. Ech. 0,02/m. Calque. Encre noire. s.n.	
318	Façade sur la rue de Chinon. Ech. 0,02/m. Tirage. s.n.	1903
319	Façades de l'habitation de M. Gripouilleau. Ech. 0,02/m. Calque. Encre noire. s.n.	1903
320	Planchers en acier des fondations. Ech. 0,02/m. Calque. Encre noire. s.n.	1903
321	Planchers en acier des fondations. Ech. 0,02/m. Bleu. s.n.	1903
322	Plancher du 1er étage. Ech. 0,02/m. Calque. Encre noire. s.n.	1903
323	Plancher des mansardes. Ech. 0,02/m. Calque. Encre noire. s.n.	1903
324	Plan de charpente annoté. Ech. 0,02/m. Calque. Encre noire et crayon. s.n.	1903
325	Plan de charpente. Ech. 0,02/m. Bleu. Crayon de couleur. s.n.	1903
326	Elévation du mur rue de Chinon. Calque. Crayon et crayon de couleur. s.n.	s.d.
327	Grille et pilastres du passage : détail. Ech. 0,05/m. Calque. Crayon et crayon de couleur. s.n.	1903
328-337	Groupe d'habitations n° 8	
328	Lettre de M. Roger à Messieurs Guéritée et Roquel. Papier. Plume.	1903
329	Plan des fondations et caves annoté. Ech. 0,02/m. Calque. Encre noire et crayon. s.n.	1903
330	Plan du 1er étage annoté. Ech. 0,02/m. Calque. Encre noire et crayon. s.n.	1903
331	Plan des mansardes annoté. Ech. 0,02/m. Calque. Encre noire et crayon. s.n.	1903
332	Façades et profil. Ech. 0,02/m. Calque. Encre noire. s.n.	1903
333	Plancher en acier du rez-de-chaussée annoté. Ech. 0,02/m. Calque. Encre noire et crayon. s.n.	1903
334	Plancher en acier du rez-de-chaussée. Ech. 0,02/m. Bleu. s.n.	1903
335	Plancher en bois du 1er étage annoté. Ech. 0,02/m. Calque. Encre noire et crayon. s.n.	1903
336	Plancher en bois des mansardes annoté. Ech. 0,02/m. Calque. Encre noire et crayon. s.n.	1903
337	Plan et détail de la charpente. Ech. 0,02/m. calque. Encre noire. s.n.	1903
338-345	Groupe d'habitations n° 9	

338	Plan des caves et fondations. Ech. 0,02/m. Calque. Crayon et encre noire. s.n.	1903
339	Plan du rez-de-chaussée. Ech. 0,02/m. Calque. Crayon et encre noire. s.n.	1903
340	Plan de charpente. Ech. 0,02/m. Calque. Crayon et encre noire. s.n.	1903
341	Façade rue de l'Alma et profil. Ech. 0,02/m. Papier. Encres sépia et noire. s.n.	1903
342	Elévation du mur ouest. Ech. 0,01/m. Papier. Encre. s.n.	1907
343	Profil d'une console grandeur d'exécution. Calque. Crayon. s.n.	1904
344	Façade. Calque. Crayon et crayon de couleur et encre rouge. s.n.	1903
345	Porte avec cotes. Papier. Crayon et encre noire. s.n.	s.d.

37J 346-436 Rue de l'Alma, hôtel particulier appartenant à M. Mallet 1925

346	Au recto : calcul des résistances. Au verso : calcul des résistances et croquis. Papier. Crayon. s.n.	s.d.
347	Au recto : plan : esquisse. Au verso : notes sur les dimensions des pièces. Papier. Crayon. s.n.	1925
348	Plan du rez-de-chaussée annoté : esquisse. Calque. Crayon. s.n.	s.d.
349-360	Projet annulé.	s.d.
349-351	Plan du rez-de-chaussée avec cotes. Calque. Crayon. s.n.	
352	Coupe annotée : esquisse. Calque. Crayon. s.n.	
353	Coupes transversale et longitudinale annotées. Calque. Crayon. s.n.	
354	Façade sur rue et coupes. Calque. Crayon. s.n.	
355	Facade est, coupe et détail d'un angle. Calque. Crayon. s.n.	
356-357	Plancher annoté. Calque. Crayon. s.n.	
358	Plan de la charpente. Calque. Crayon. s.n.	
359-360	Appareillage annoté : étude. Calque. Crayon. s.n.	
361	Plan du rez-de-chaussée. Calque. Crayon. s.n.	s.d.

362	Plan du 1er étage. Calque. Crayon. s.n.	s.d.
363	Façade est. Calque. Crayon. s.n.	s.d.
364	Plancher haut du sous-sol : plan. Ech. 0,02/m. Calque. Encre noire. G. Labadie.	1925
365	Plancher haut du sous-sol : plan. Ech. 0,02/m. Bleu. G. Labadie.	1925
366	Plancher haut du sous-sol : plan. Ech. 0,02/m. Bleu. G. Labadie. Au verso est écrit « plâtrerie ».	1925
367	Plancher haut du sous-sol. Ech. 0,02/m. Bleu. G. Labadie. Au verso est écrit « menuisier ».	1925
368	Plancher haut du sous-sol. Ech. 0,02/m. Bleu. G. Labadie. Au verso est écrit « quincaillerie et étude plan ».	1925
369	Plan du rez-de-chaussée. Ech. 0,02/m. Calque. Encre noire. G. Labadie.	1925
370	Plan du rez-de-chaussée. Ech. 0,02/m. Bleu. G. Labadie. Au verso est écrit « maçonnerie ».	1925
371	Plan du rez-de-chaussée. Ech. 0,02/m. Bleu. G. Labadie. Au verso est écrit « charpente ».	1925
372	Plan du rez-de-chaussée. Ech. 0,02/m. Bleu. G. Labadie. Au verso est écrit « chauffage ».	1925
373	Plan du rez-de-chaussée. Ech. 0,02/m. Bleu. G. Labadie. Au verso est écrit « couverture zinguerie ».	1925
374	Plan du rez-de-chaussée. Ech. 0,02/m. Bleu. G. Labadie. Au verso est écrit « menuisier ».	1925
375	Plan du 1er étage. Ech. 0,02/m. Calque. Encre noire. G. Labadie.	1925
376-377	Plan du 1er étage. Ech. 0,02/m. Bleu. G. Labadie, architecte.	1925
378	Plan du 1er étage. Ech. 0,02/m. Bleu. G. Labadie, architecte. Au verso est écrit « gazomètre grille ».	1925
379	Plan du 1er étage. Ech. 0,02/m. Bleu. G. Labadie, architecte. Au verso est écrit « plâtrerie ».	1925
380	Plan du 2ème étage. Ech. 0,02/m. Calque. Encre noire. G. Labadie.	1925
381-383	Plan du 2ème étage. Ech. 0,02/m. Bleu. G. Labadie.	1925
384	Plan du 2ème étage. 0,02/m. Bleu. G. Labadie. Au verso est écrit « plâtrerie ».	1925
385	Plancher haut du rez-de-chaussée. Ech. 0,02/m. Calque. Encre noire. G. Labadie.	1925

386	Plancher haut du rez-de-chaussée. Ech. 0,02/m. Bleu. G. Labadie.	1925
387	Plancher haut du rez-de-chaussée. Ech. 0,02/m. Bleu. G. Labadie.	1925
388	Plancher haut du rez-de-chaussée. Ech. 0,02/m. Bleu. G. Labadie. Au verso est écrit « charpente ».	1925
389	Plancher haut du 1er étage. Ech. 0,02/m. Calque. Encre noire. G. Labadie.	1925
390	Plancher haut du 1er étage. Ech. 0,02/m. Bleu. G. Labadie.	1925
391	Plancher haut du 1er étage. Ech. 0,02/m. Bleu. G. Labadie. Au verso est écrit « charpente ».	1925
392	Plan de la charpente. Ech. 0,02/m. Calque. Encre noire. G. Labadie.	1925
393	Plan de la charpente. Ech. 0,02/m. Bleu. G. Labadie, architecte. Au verso est écrit « charpente ».	1925
394	Plan de la charpente. Ech. 0,02/m. Bleu. G. Labadie, architecte. Au verso est écrit « couverture et zinguerie ».	1925
395	Coupe nord-ouest sur la partie basse et coupe est-ouest. Ech. 0,02/m. Calque. Encre noire. G. Labadie, architecte.	1925
396-398	Coupe nord-ouest sur la partie basse et coupe est-ouest. Ech. 0,02/m. Bleu. G. Labadie.	1925
399	Coupe nord-ouest sur la partie basse et coupe est-ouest. Ech. 0,02/m. Bleu. G. Labadie. Au verso est écrit « plâtrerie	1925
400	Coupe nord-ouest sur la partie basse et coupe est-ouest. Ech. 0,02/m. Bleu. G. Labadie. Au verso est écrit « charpente ».	1925
401	Coupe nord-ouest sur la partie basse et coupe est-ouest. Ech. 0,02/m. Bleu. G. Labadie. Au verso est écrit « couverture zinguerie ».	1925
402	Conduits de cheminées : détails. Ech. 0,02/m. Calque. Encre noire. G. Labadie.	1925
403	Conduits de cheminées : détails. Ech. 0,02/m. Bleu. G. Labadie.	1925
404	Façade sur rue, coupes sur le salon et sur le vestibule. Ech. 0,02/m. Calque. Encre noire. G. Labadie, architecte.	1925
405	Façade sur rue, coupes sur le salon et sur le vestibule. Ech. 0,02/m. Bleu. G. Labadie.	1925
406	Façade sur rue, coupes sur le salon et sur le vestibule. Ech. 0,02/m. Bleu. G. Labadie.	1925
407	Au recto : façade sur rue, coupes sur le salon et sur le vestibule annotées. Au verso : ornementation des fenêtres : étude. Ech. 0,02/m. Bleu. G. Labadie.	1925

408	Façade sur rue, coupes sur le salon et sur le vestibule. Ech. 0,02/m. Bleu. G. Labadie. Au verso est écrit « charpente ».	1925
409	Façade sur rue, coupes sur le salon et sur le vestibule, Ech. 0,02/m. Bleu. E. Labadie, architecte. Au verso est écrit « couverture zinguerie ».	1925
410	Façade est, détail d'une fenêtre, coupe sur la salle à manger, détail d'un bow-window. Ech. 0,02/m. Calque. Encre noire. G. Labadie.	1925
411	Façade est, détail d'une fenêtre, coupe sur la salle à manger, détail d'un bow-window. Ech. 0,02/m. Bleu. G. Labadie.	1925
412-414	Façade est, détail d'une fenêtre, coupe sur la salle à manger, détail d'un bow-window à une fenêtre. Ech. 0,02/m. Bleu. G. Labadie.	1925
415	Façade est, détail d'une fenêtre, coupe sur la salle à manger et détail d'un bow-window. Ech. 0,02/m. Bleu. G. Labadie. Au verso est écrit « plâtrerie	1925
416	Façade est, détail d'une fenêtre, coupe sur la salle à manger, détail d'un bow-window. Ech. 0,02/m. Bleu. G. Labadie. Au verso est écrit « charpente ».	1925
417	Façade est, détail d'une fenêtre, coupe sur la salle à manger, détail d'un bow-window. Ech. 0,02/m, Bleu. G. Labadie. Au verso est écrit « couverture et zinguerie ».	1925
418	Façade sud, coupes sur la cuisine et sur l'office. Ech. 0,02/m. Calque. Encre noire. G. Labadie, architecte.	1925
419-421	Façade sud, coupe sur la cuisine et coupe sur l'office. Ech. 0,02/m. Bleu. Encre noire. G. Labadie.	1925
422	Façade sud, coupes sur la cuisine et sur l'office annotées à l'encre noire. Ech. 0,02/m. Bleu. G. Labadie.	1925
423	Façade sud, coupes sur la cuisine et sur l'office. Ech. 0,02/m. Bleu. G. Labadie.	1925
424	Façade sud, coupes sur la cuisine et sur l'office. Ech. 0,02/m. Bleu. G. Labadie. Au verso est écrit « charpente ».	1925
425	Façade sud annotée au crayon de couleur, coupes sur la cuisine et sur l'office. Ech. 0,02/m. Bleu. G. Labadie. Au verso est écrit « couverture et zinguerie ».	1925
426	Façade sud, coupes sur la cuisine et sur l'office. Ech. 0,02/m. Bleu. G. Labadie. Au verso est écrit « quincaillerie ».	1925
427	Coupe nord-sud sur la partie haute, Ech. 0,02/m. Calque. Encre noire. G. Labadie.	1925
428	Coupe nord-sud sur la partie haute. Ech. 0,02/m. Bleu. G. Labadie.	1925
429	Coupe nord-sud sur la partie haute. Ech. 0,02/m. Bleu. G. Labadie. Au	1925

verso est écrit « plâtrerie ».

430	Coupe nord-sud sur la partie haute. Ech. 0,02/m. Bleu. G. Labadie. Au verso est écrit « charpente ».	1925
431	Coupe nord-sud sur la partie haute. Ech. 0,02/m. Bleu. G. Labadie. Au verso est écrit « serrurier ».	1925
432	Garage : façade, coupes transversale et longitudinale. Ech. 0,02/m. Calque. Encre noire. G. Labadie.	1925
433	Garage : façade, coupes transversale et longitudinale. Ech. 0,02/m. Bleu. G. Labadie.	1925
434	Coupes par détail des briques. Calque. Crayon et crayon de couleur. G. Labadie. Au verso est écrit « maçon ».	1925
435	Détail de l'appareil de briquetage de façade : étude. Calque. Crayon. s.n.	s.d.
436	Détail de l'appareil de briquetage de façade. Calque. Crayon. G. Labadie.	1925

37J 437-482 Boulevard Béranger (donnant sur la rue Chanoineau), propriété appartenant au docteur Cosson 1907

437	Au recto : plan avec cotes : esquisse. Au verso : calculs. Papier. Crayon. s.n.	s.d.
438	Façade et esquisse. Calque. Crayon. s.n.	s.d.
439	Plan du sous-sol. Calque. Encre noire et crayon. s.n.	s.d.
440	Plan du sous-sol annoté au crayon. Tirage. Crayon de couleur. s.n.	s.d.
441	Plan du sous-sol. Calque. Crayon, crayon de couleur et encre noire. s.n.	s.d.
442	Plan du sous-sol. Tirage. s.n.	s.d.
443	Plan du rez-de-chaussée. Ech. 0,02/m. Calque. Encre noire et crayon. s.n.	1907
444	Plan du rez-de-chaussée annoté au crayon. Ech. 0,02/m. Tirage. Crayon de couleur. s.n.	1907
445	Plan du rez-de-chaussée. Ech. 0,02/m. Bleu. s.n.	1907
446	Plan du rez-de-chaussée annoté au crayon. Ech. 0,02/m. Calque. Encre noire. s.n.	1907
447	Plan du rez-de-chaussée. Calque. Encre noire et crayon. s.n.	s.d.
448	Plan du rez-de-chaussée et esquisse au crayon. Tirage. s.n.	s.d.
449	Plan du rez-de-chaussée avec tampon de la maison Albert Robin,	s.d.

	Armand Boeringer, chauffage-ventilation séchage. Bleu. Hardion.	
450	Plan du 1er étage. Ech. 0,02/m. Calque. Encre noire. s.n.	1907
451	Plan du 1er étage. Ech. 0,02/m. Tirage. Crayon de couleur. s.n.	1907
452	Plan du 1er étage. Ech. 0,02/m. Bleu (tiré à l'envers). s.n.	1907
453	Plan des combles. Calque. Encre noire. s.n.	s.d.
454	Plan des combles. Tirage. crayon de couleur. s.n.	s.d.
455	Coupe longitudinale. Calque. Encres noire et sépia. s.n.	s.d.
456	Coupe longitudinale. Tirage. s.n.	s.d.
457	Façade sud modifiée. Ech. 0,02/m. Calque. Encre noire et crayon. s.n. 1907.	1907
458	Façade principale. Ech. 0,02/m. Calque. Encre noire. s.n.	1907
459	Façade latérale. Ech. 0,02/m. Calque. Encre noire. s.n.	1907
460	Façade sur le boulevard : détail d'une élévation et coupe. Ech. 0,05/m. Bleu. s.n.	1907
461	Façade sur le boulevard : détail d'une élévation et coupe, retombe au niveau de la toiture sur calque au crayon. Ech. 0,05/m. Calque. Encre noire. s.n.	1907
462	Partie neuve du plancher au 1er étage. Ech. 0,02/m. Calque. Encre noire et crayon. s.n.	1907
463	Plan de la toiture. Calque. Encre noire et crayon. s.n.	s.d.
464	Plan de la toiture. Tirage. s.n.	s.d.
465	Vestibule et galerie : plan et faces. Ech. 0,05/m. Calque. Encre noire et crayon. s.n.	1907
466	Cabinet de travail : face bibliothèque et perspective. Calque. Encre noire et crayon. s.n.	1907
467	Cabinet de travail : face bibliothèque et plan. Ech. 0,05/m. Calque. Encres noire et sépia, crayon. s.n.	1907
468	Grand salon : faces. Ech. 0,05/m. Calque. Encres noire et sépia. s.n.	1907
469	Grand salon. Lambris, balustres, fenêtres, portes et portes fenêtres : détails grandeur d'exécution. Calque. Crayon. s.n.	1907
470	Salle à manger : façade. Ech. 0,02/m. Calque. Encre noire. s.n.	s.d.
471	Salle à manger : façade. Ech. 0,02/m. Bleu. s.n.	s.d.
472	Salle à manger : façade. Ech. 0,02/m. Tirage. s.n.	s.d.

473	Salle à manger : 4 faces. Ech. 0,05/m. Calque. Encre noire et crayon de couleur. s.n.	1907
474	Salle à manger : détails de la niche à grandeur d'exécution. Calque. Crayon, crayon de couleur et encre sépia. s.n.	1907
475	Grand escalier : profils grandeur d'exécution. Calque. Crayon et crayon de couleur. s.n.	s.d.
476	Grand escalier : plan, coupes et plafond. Ech. 0,02/m. Calque. Encre noire et crayon. s.n.	s.d.
477	Cheminée : détail du couronnement grandeur d'exécution. Calque. Crayon. s.n.	1907
478-482	Bâtiment annexe.	
478	Fondations : plan et élévation. Ech. 0,05/m. Calque. Encre noire et crayon. s.n.	1907
479	Plan du rez-de-chaussée. Ech. 0,05/m. Calque. Encre noire et crayon. s.n.	1907
480	Plancher du rez-de-chaussée. Ech. 0,02/m. Calque. Crayon. s.n.	1907
481	Fosse : plan et coupe avec cotes et calculs. Papier. Encre noire et crayon. s.n.	1907
482	Murs de clôture : plan et élévation. Ech. 0,02/m. Calque. Encre noire et crayon. s.n.	1907

37J 483-511 Place Choiseul, propriété appartenant à M. Moisant 1903-1904

483	Plan : esquisse. Calque. Crayon. s.n.	s.d.
484	Plan : esquisse avec cotes. Papier. Crayon. s.n.	1903
485	Plan du sous-sol. Ech. 0,02/m. Calque. Encre noire et crayon. s.n.	1904
486	Plan du rez-de-chaussée. Ech. 0,02/m. Calque. Encre noire et crayon. s.n.	1904
487	Plan des mansardes. Ech. 0,02/m. Calque. Encre noire et crayon. s.n.	1904
488	Coupe longitudinale. Ech. 0,02/m. Calque. Encres noire et sépia. s.n.	1903
489	Coupe longitudinale. Ech. 0,02/m. Calque. Encres noire et sépia. s.n.	1904
490	Coupe transversale. Ech. 0,02/m. Calque. Encre noire. s.n.	1904
491	Face sur l'entrée et sur la place Choiseul avec retombe sur calque et encre noire. Ech. 0,02/m. Calque. Encres noire et sépia. s.n.	1903

492	Face sur l'entrée et sur la place Choiseul et esquisse. Ech. 0,02/m. Calque. Encre noire et crayon. s.n.	1904
493	Façade postérieure. Ech. 0,02/m. Calque. Encre noire et crayon. s.n.	1904
494	Porte d'entrée : détail. Ech. 0,05/m. Calque. Crayon et encre noire. s.n.	1904
495	Lucarne sud : élévation et coupe. Ech. 0,05/m. Calque. Encre noire. s.n.	1904
496	Plancher en acier du rez-de-chaussée. Calque. Encres noire et sépia, crayon. s.n.	1904
497	Plancher en acier du rez-de-chaussée. Ech. 0,02/m. Calque. Encres noire et sépia. s.n.	1904
498	Plancher du 1er étage. Ech. 0,02/m. Calque. Encre noire. s.n.	1904
499	Plancher du 1er étage. Ech. 0,02/m. Bleu. Crayon de couleur. s.n.	1904
500	Plan du 2ème plancher. Ech. 0,02/m. Bleu. s.n.	1903
501	Plan du 3ème plancher. Ech. 0,02/m. Bleu. Crayon de couleur. s.n.	1903
502	Plancher des mansardes. Ech. 0,02/m. Calque. Encres noire et sépia. s.n.	1904
503	Plancher des mansardes. Ech. 0,02/m. Bleu. s.n.	1904
504	Faux plancher au dessus des mansardes. Ech. 0,02/m. Calque. Encre noire. s.n.	1904
505	Plan de la charpente. Ech. 0,02/m. Calque. Encre noire. s.n.	1904
506	Plan des toitures annoté. Ech. 0,02/m. Calque. Encre noire et crayon. s.n.	1904
507	Vestibule d'entrée : face et plan de l'escalier. Ech. 0,05/m. Calque. Encre noire et crayon. s.n.	s.d.
508	Escalier : détail de la 1ère volée. Ech. 0,05/m. Calque. Encre noire et crayon. s.n.	1904
509	Escalier : détail de la 2ème volée. Ech. 0,05/m. Calque. Crayon et encre noire. s.n.	1904
510	Piliers d'entrée : détail, élévations de côté et de face. Calque. Crayon et crayon de couleur. s.n.	s.d.
511	Croquis non identifié. Papier. Crayon. s.n.	s.d.

37J 512-546	Propriétés de M. Vallar	1928-1932
512-541	Immeuble 26 rue Febvotte.	
512-514	Magasin.	
512	Calculs des résistances. Papier. Crayon. s.n.	1928
513	Façade : plan, coupe et élévation. Calque. s.n.	1928
514	Façade : plan, coupe et élévation. Ech. 0,02/m. Calque. Crayon et crayon de couleur. G. Labadie.	1928
515-516	Atelier-dépôt.	
515	Plan du rez-de-chaussée et du 1er étage. Ech. 0,02/m. Calque. Crayon. G. Labadie.	1928
516	Façades nord et sud et coupe. Ech. 0,02/m. Calque. Crayon. G. Labadie.	1928
517-541	Appartement.	
517	Plan au sol : relevé. Papier. Crayon. s.n.	1931
518	Au recto : vestibule et porche de l'immeuble : plan et élévation avec cotes. Au verso : [croquis]. Papier. Crayon. s.n.	s.d.
519	Plan de l'ensemble de l'immeuble et de tous les niveaux. Ech. 0,01/m. Calque. Crayon, crayon de couleur et encre noire. P. Labadie. Signature du propriétaire.	[1934]
520	Plan du rez-de-chaussée. Ech. 0,02/m. Calque. Encre noire. G. Labadie.	1931
521-522	Plan du sous-sol. Ech. 0,02/m. Calque. Encre noire. G. Labadie.	1931
523	Plan du 1er étage. Ech. 0,02/m. Calque. Encre noire. G. Labadie.	1931
524	Plan du 2ème étage. Ech. 0,02/m. Calque. Encre noire. G. Labadie.	1931
525	Coupes sur le porche, sur la salle à manger, coupe nord-sud, sud-nord sur la cuisine et façade est de la buanderie. Ech. 0,02/m. Calque. Encre noire. G. Labadie.	1931
526	Façade sur rue. Porte du porche : détail. Ech. 0,02/m. Calque. Encre noire. G. Labadie.	1931
527	Façade postérieure. Ech. 0,02/m. Calque. Encre noire. G. Labadie.	1931
528	Plancher haut du rez-de-chaussée. Ech. 0,02/m. Calque. Encre noire. G. Labadie.	1931

529	Plancher haut du 1er étage. Ech. 0,02/m. Calque. Encre noire. G. Labadie.	1931
530-531	Plancher : détail à l'échelle grandeur d'exécution. Calque. Crayon. s.n.	1931
532	Chambre est au 1er étage : face est intérieur. Calque. Crayon. G. Labadie.	1931
533	Vestibule : 4 faces. Porche : coupe sud-nord. Ech. 0,02/m. Calque. Crayon. G. Labadie.	1932
534	Porche : coupes longitudinale et transversale. Ech. 0,05/m. Calque. Crayon. G. Labadie.	1932
535	Meubles muraux de la salle à manger : plan et élévation détaillés et annotés. Calque. Crayon. G. Labadie.	1932
536	Cheminée en mosaïque de la salle à manger : plan et élévation détaillés. Ech. 0,10/m. Calque. Encre noire. G. Labadie.	1932
537-538	Table de la salle à manger : étude. Calque. Crayon et crayon de couleur. s.n.	s.d.
539	Table de la salle à manger : plan et élévation annotés. Calque. Crayon. G. Labadie.	1932
540	Façade sur rue avec frise mosaïque. Ech. 0,05/m. Calque. Crayon et crayon de couleur. s.n.	1931
541	Grille de la porte : détail. Ech. 0,10/m. Calque. Encre noire. G. Labadie.	[1931]
542-544	Reconstruction d'une maison d'habitation 23 rue Molière.	
542	Plan de masse et de situation. Calque. Crayon et crayon de couleur. P. Labadie.	s.d.
543	Plans du rez-de-chaussée et d'un étage. Calque. Crayon. s.n.	s.d.
544	Plans du rez-de-chaussée et d'un étage, coupe transversale et élévation de la façade sur rue. Ech. 0,01/m. Calque. Crayon. P. Labadie.	s.d.
545	Immeuble rue Chalmel.	
545	Au recto et au verso : calculs de résistance. Papier. Crayon. s.n.	1931
546	Bâtiment non identifié.	
546	Plans avec cotes. Papier. Crayon. s.n. Le nom de Jean Bart est inscrit.	s.d.

37J 547-562	Rue Fromentel, construction d'une propriété pour Mme Poirier	1904-1906
547	Plans des caves, du rez-de-chaussée et du 1er étage. Ech. 0,01/m. Calque. Encre noire. s.n.	1904
548	Plans du rez-de-chaussée et du 1er étage. Ech. 0,02/m. Calque. Encre noire. s.n.	1904
549	Plans des caves, du rez-de-chaussée, du 1er étage et du grenier avec retombe listant les modifications du projet de Mme Poirier sur calque à l'encre noire. Papier. Crayon. s.n.	s.d.
550	Plans du rez-de-chaussée et du 2ème étage : rectification. Calque. Encre noire et crayon de couleur. s.n.	1905
551	Plans des fondations et des mansardes. Ech. 0,02/m. Calque. Encre noire. s.n.	1904
552	Plan définitif des mansardes. Ech. 0,02/m. Calque. Crayon et crayon de couleur. s.n.	1906
553	Façades d'entrée, postérieure et de côté : élévations, coupe transversale. Calque. Encre noire. s.n.	1904
554	Façade principale sud : élévation et coupe transversale. Ech. 0,02/m. Calque. Encre noire. s.n.	1904
555	Façades nord et est. Ech. 0,02/m. s.n.	1904
556	Planchers : plans des étages. Ech. 0,01/m. Calque. Encre noire, crayon et crayon de couleur. s.n.	1904
557	Plancher des mansardes. Ech. 0,02/m. Calque. Encre noire et crayon de couleur. s.n.	1905
558	Plancher du 1er étage. Ech. 0,02/m. Calque. Encre noire et crayon de couleur. s.n. 1904. modifié en.	1905
559	Plan de la charpente. Ech. 0,02/m. Calque. Encre noire et crayon de couleur. s.n.	1904
560	Pilier : plan et élévation. Ech. 0,05/m. Calque. Crayon. s.n.	1905
561-562	Non identifié, [magasin] rue Marceau.	
561	Plan au sol. Calque. Crayon et crayon de couleur. s.n.	s.d.
562	Face côté jardin : élévation et étude. Calque. Crayon et crayon couleur. s.n.	s.d.

37J 563-604 Avenue de Grammont et rue Alfred de Vigny. Propriété de M. Hardion. 1893-1894

563	Au recto et au verso : compte de mitoyenneté dû par M. Champion à M. Hardion. Papier. Encre noire. s.n.	s.d.
564-566	Au recto et au verso : compte de mitoyenneté entre M. Hardion et M. Lemaire, 1-3 rue Alfred de Vigny (pages numérotées de 1 à 9). Papier. Crayon. s.n.	s.d.
567	Mitoyenneté de M. Hardion et de M. Champion : coupe avec cotes. Calque. Crayon et encre noire. s.n.	s.d.
568	Mitoyenneté de M. Hardion et de M. Lemaire avenue de Grammont : coupe avec cotes. Ech. 0,01/m. Papier. Crayon, crayon de couleur et encre rouge. s.n.	s.d.
569	Plan du rez-de-chaussée. Ech. 0,02/m. Calque. Crayon et crayon de couleur. s.n.	s.d.
570-571	Plan du sous-sol et des caves avec cotes. Ech. 0,02/m. Calque, le n°510 collé sur papier. Crayon, crayon de couleur, encres noire et rouge. s.n.	s.d.
572	Plan des voûtes. Ech. 0,02/m. Calque collé sur papier. Crayon, crayon de couleur, encres noire et rouge. s.n.	1893
573	Plan du rez-de-chaussée. Ech. 0,02/m. Calque. Crayon, crayon couleur, encres noire et rouge. s.n.	1893
574	Plan du rez-de-chaussée avec retombe sur calque avec crayon et crayon de couleur. Ech. 0,02/m. Papier. Crayon et crayon de couleur, encres rouge et noire. s.n.	s.d.
575	Plan de l'entresol. Ech. 0,02/m. Calque collé sur papier. Crayon, encres noire et rouge. s.n.	s.d.
576	Plan de l'entresol. Ech. 0,02/m. Papier. Crayon, encres noire et rouge. s.n.	s.d.
577	Plan du 2ème étage, du 1er au dessus de l'entresol, Ech. 0,02/m. Calque collé sur papier. Crayon, encres noire et rouge. s.n.	s.d.
578	Plan du 3ème étage, du 2ème étage au dessus de l'entresol. Ech. 0,02/m. Calque collé sur papier. Crayon, encres noire et rouge. s.n.	s.d.
579	Plan des mansardes. Ech. 0,02/m. Calque collé sur papier. Crayon, encres rouge et noire. s.n.	s.d.
580	Coupe transversale. Ech. 0,02/m. Calque. Crayon et encre noire. s.n.	s.d.
581-583	Coupes. Ech. 0,02/m. Calque collé sur papier. Crayon, crayon de couleur, encres noire et rouge. s.n.	s.d.
584	Face de la cheminée du salon. Ech. 0,02/m. Calque collé sur papier. Crayon, crayon de couleur et encres noire et rouge. s.n.	s.d.

585	Plan du 1er plancher. Ech. 0,02/m. Calque collé sur papier. Crayon, crayon de couleur et encres noire et rouge. s.n.	s.d.
586	Plan du 2ème plancher. Ech. 0,02/m. Calque collé sur papier. Crayon, crayon de couleur, encres noire et rouge. s.n.	s.d.
587	Plan du 3ème plancher. Ech. 0,02/m. Calque collé sur papier. Crayon, crayon de couleur, encres noire et rouge. s.n.	s.d.
588	Plan du 4ème plancher. Ech. 0,02/m. Calque collé sur papier. Crayon, crayon de couleur, encres noire et rouge. s.n.	s.d.
589	Plan du 5ème plancher. Ech. 0,02/m. Calque collé sur papier. Crayon, crayon de couleur, encres noire et encre rouge. s.n.	s.d.
590	Plan du 6ème plancher. Ech. 0,02/m. Calque collé sur papier. Crayon, crayon de couleur, encres noire et rouge. s.n.	s.d.
591	Coupe. Ech. 0,02/m. Papier. Crayon, crayon de couleur et encres rouge et noire. s.n.	s.d.
592	Plan du plancher du petit entresol. Ech. 0,02/m. Calque collé sur papier. Crayon de couleur, encres noire et rouge. s.n.	s.d.
593	Coupes sur la charpente. Ech. 0,02/m. Calque collé sur papier. Crayon, crayon de couleur, encres noire et rouge. s.n.	s.d.
594	Plan, coupes de la charpente. Ech. 0,02/m. Calque collé sur papier. Crayon, crayon de couleur, encres noire et rouge. s.n.	s.d.
595	Plan du faux plancher. Ech. 0,02/m. Calque collé sur papier. Crayon, crayon de couleur et encres noire et rouge. s.n.	s.d.
596	Façades et coupe. Papier. Crayon et crayon de couleur. s.n.	s.d.
597	Façade et coupe. Papier. Crayon et lavis. s.n.	s.d.
598	Façade pour le parement. Papier. Crayon, encres noire et rouge. s.n.	s.d.
599	Fenêtres : élévation. Calques collés sur papier. Crayon, encres noire et rouge. s.n.	s.d.
600	Appuis en pierre des fenêtres du salon : profils grandeur d'exécution. Papier. Crayon et crayon de couleur. s.n.	s.d.
601	Chauffage des antichambres et des magasins : plan du sous-sol (chauffage : Albert Robin). Bleu. s.n.	1894
602	Chauffage : plan du rez-de-chaussée (Albert Robin). Bleu. s.n.	1894
603	Colonne : détail sur la base. Papier. Crayon. s.n.	s.d.
604	Etudes et calculs. Calque. Crayon. s.n.	s.d.

37J 605

Avenue de Grammont, société anonyme des Docks du Centre.

1919

Agrandissement des bureaux.

- 605 Plans des 1er et 2ème sous-sols, du rez-de-chaussée, du 1er étage, coupe et élévation sur le jardin. Ech. 0,01/m. Calque. Crayon et crayon de couleur. G. Labadie. Plan du sous-sol. Ech. 0,01/m. Bleu. s.n. 1910.

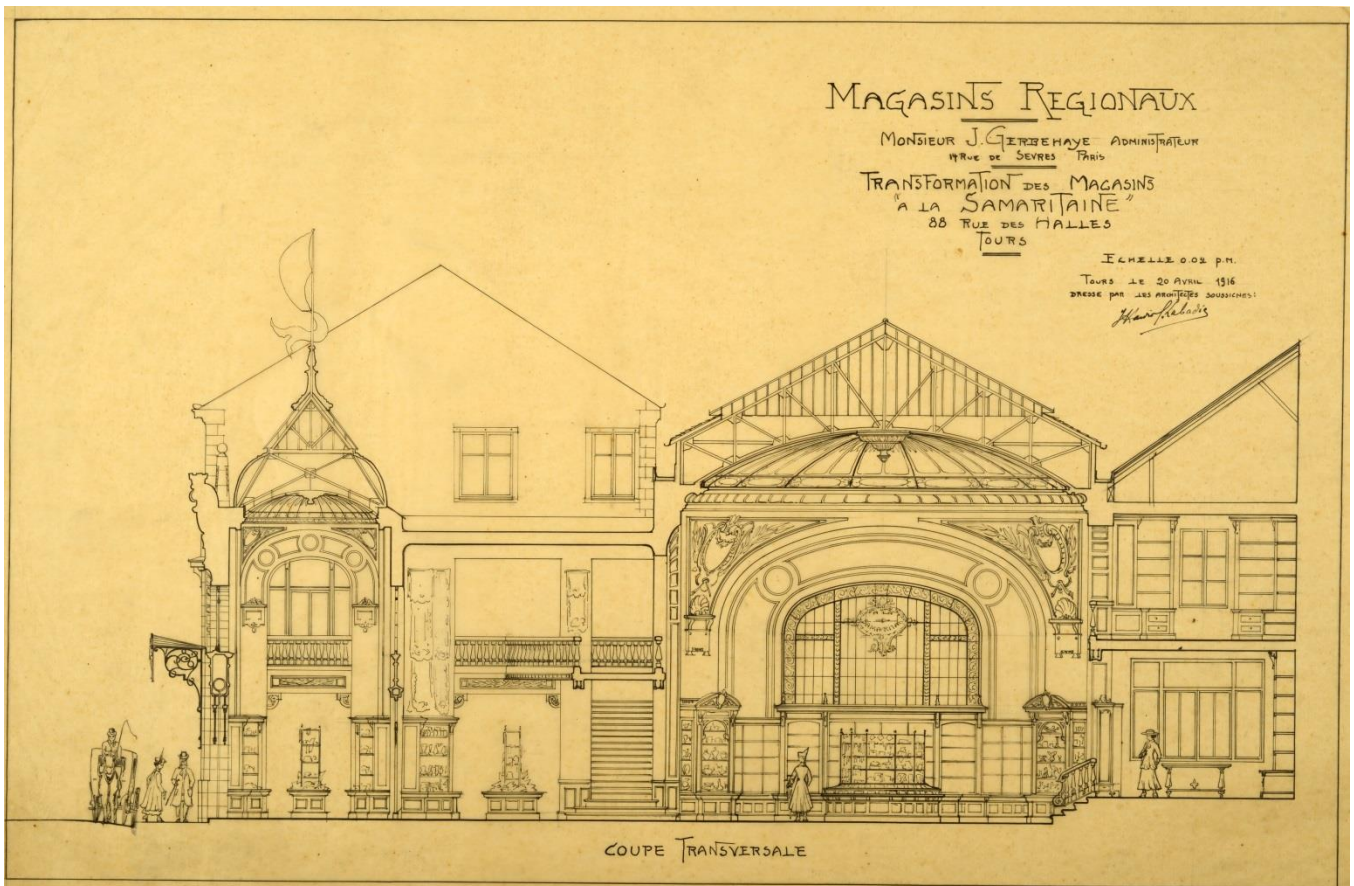

37 J 625

37J 606-858

La Samaritaine, 88 rue des Halles et rue Julien le Roi.

1903-1930

Transformation des magasins « A la Samaritaine » commanditée par les Magasins régionaux, administrés par M. Gerbehaye, d'Paris. A partir de 1926, le magasin se nomme « Palais des Marchands » et plus tard « Palaf'sold ».

606-610 Etat des lieux.

606 Bâtiment du fonds : plan de l'étage. Calque. Crayon. s.n. 1916

607 Bâtiment au-dessus de la confection hommes : plan. Ech. 0,02/m. Calque. Crayon. s.n. 1916

608	Bâtiment où est installé le bureau de M. Colas : plan. Ech. 0,02/m. Calque. Crayon. s.n.	1916
609-610	Plan d'ensemble. Ech. 0,02/m. Calque. Crayon. s.n.	1916
611-641	Transformation.	
611-612	Plan du rez-de-chaussée, état actuel. Ech. 0,02/m. Calque. Encre noire. J. Hardion et G. Labadie.	1916
613	Plan du rez-de-chaussée. Ech. 0,02/m. Papier. Encres noire et rouge et crayon. J. Hardion et G. Labadie.	1916
614	Façade rue des Halles. Ech. 0,02/m. Calque. Crayon. s.n.	1916
615	Façade rue des Halles, état actuel. Ech. 0,02/m. Calque. Encre noire. J. Hardion et G. Labadie.	1916
616	Coupe longitudinale, état des lieux. Ech. 0,02/m. Calque. Crayon. s.n.	1916
617	Coupe transversale, état actuel. Ech. 0,02/m. Calque. Encre noire. J. Hardion et G. Labadie.	1916
618	Coupe, état des lieux. Calque. Crayon. s.n.	1916
619	Façade rue des Halles avec retombe sur calque au niveau du fronton. Calque. Crayon. s.n.	s.d.
620	Façade rue des Halles avec et sans marquise. Ech. 0,02/m. Calque. Encre noire. J. Hardion et G. Labadie.	1916
621	Façade rue des Halles. Linteaux au dessus des devantures et de la porte principale, coupole : étude. Calque. Crayon. s.n.	s.d.
622-625	Hall.	
622	Face nord : coupe longitudinale intérieure avec personnages. Calque. Crayon et encre noire. s.n.	s.d.
623	Face nord : coupe longitudinale intérieure avec personnages. Ech. 0,02/m. Calque. Encre noire. J. Hardion et G. Labadie.	1916
624	Coupe transversale intérieure avec personnage avec retombe sur calque au niveau de la coupole. Calque. Crayon et encre noire. s.n.	s.d.
625	Coupe transversale intérieure avec personnages. Ech. 0,02/m. Calque. Encre noire. J. Hardion et G. Labadie.	1916
626	Plan du 1er étage avec retombe sur calque au niveau de la coupole. Calque. Crayon. s.n.	s.d.
627	Plan du 1er étage. Ech. 0,02/m. Calque. Encre noire. J.	1916

	Hardion et G. Labadie.		
628	Plan du 1er étage. Ech. 0,02/m. Papier. Encre noire et rouge. J. Hardion et G. Labadie.		1916
629-637	Pièces écrites : calculs de résistance, calculs de prix.		1916
638	Plan : béton armé. Ech. 0,02/m. Calque. Crayon et encre noire. s.n.		1916
639	Plan de localisation des ameublements : esquisse. Calque. Crayon. s.n.		s.d.
640	Plan d'une vitrine. Ech. 1/10ème. Papier. Crayon. s.n.		s.d.
641	Au recto : plan d'une vitrine. Au verso : plan des tringleries pour corsage : esquisse. Papier. Crayon et encre noire. s.n.		s.d.
642	Elévation non identifiée (annulée). Calque. Crayon. s.n.		s.d.
643-657	Plans numérotés (annulés).		
643	Plan du rez-de-chaussée. Ech. 0,02/m. Calque. Encre noire. G. Labadie.		1928
644	Plan du sous-sol. Ech. 0,02/m. Calque. Encre noire et crayon. G. Labadie.		1926
645	Plan du sous-sol. Ech. 0,02/m. Bleu. G. Labadie.		1926
646	Plan du sous-sol. Ech. 0,02/m. Calque. Encre noire. G. Labadie.		1928
647	Plan du rez-de-chaussée. Ech. 0,02/m. Calque. Encre noire. G. Labadie.		1926
648	Plan des 1er et 2ème étages. Ech. 0,02/m. Calque. Encre noire. G. Labadie.		1926
649	Plan du 1er étage. Ech. 0,02/m. Calque. Encre noire. G. Labadie.		1928
650	Plan du 2ème étage. Ech. 0,02/m. Calque. Encre noire. G. Labadie.		1928
651	Plan du 3ème étage. Ech. 0,02/m. Calque. Encre noire. G. Labadie.		1926
652	Plan de toiture. Ech. 0,02/m. Calque. Encre noire. G. Labadie.		1926
653	Plan de couverture. Ech. 0,02/m. Calque. Encre noire. G. Labadie.		1928
654-655	Coupe intérieure. Ech. 0,02/m. Calque. Encre noire. G.		1926

	Labadie.	
656	Façade rue Julien le Roi. Ech. 0,02/m. Calque. Encre noire. G. Labadie.	1926
657	Plan du plafond lumineux. Ech. 0,02/m. Calque. Encre noire. G. Labadie.	1926
658-663	Plans numérotés	1929-1930
658	Rez-de-chaussée : croquis indicatif du mobilier fixe. Calque. Crayon. G. Labadie.	1929
659	Sous-sol : croquis indicatif du mobilier fixe. Calque. Crayon. G. Labadie.	1929
660	1er étage : croquis indicatif du mobilier fixe. Calque. Crayon. G. Labadie.	1929
661-662	Caisse : plan, coupe, élévation. Ech. 0,05/m. Calque. Crayon. G. Labadie.	1930
663	1er étage : croquis indicatif du mobilier mobile. Calque. Crayon. G. Labadie.	1929
664-679	Plans techniques numérotés.	1928-1929
664	Plan du rez-de-chaussée annoté au crayon. Ech. 0,02/m. Tirage. G. Labadie.	1928
665	Plan du rez-de-chaussée annoté. Ech. 0,02/m. Tirage. Crayon et crayon de couleur. G. Labadie.	1928
666	Plan du rez-de-chaussée annoté [plan électrique]. Ech. 0,02/m. Tirage. Crayon et crayon de couleur. G. Labadie.	1928
667	Plan du rez-de-chaussée. Ech. 0,02/m. Tirage. Crayon de couleur. G. Labadie.	1928
668	Plan du sous-sol. Ech. 0,02/m. Tirage. Crayon de couleur. G. Labadie.	1928
669	Plan du sous-sol annoté. Ech. 0,02/m. Tirage. Crayon, crayon de couleur et encre rouge. G. Labadie.	1928
670	Plan du 1er étage. Ech. 0,02/m. Tirage. Crayon de couleur. G. Labadie.	1928
671	Plan du 2ème étage. Ech. 0,02/m. Tirage. Crayon de couleur. G. Labadie.	1928
672-673	Coupe intérieure. Ech. 0,02/m. Tirage. Crayon de couleur. G. Labadie.	1928
674	Coupe intérieure. Ech. 0,02/m. Tirage. G. Labadie.	1928

675	Coupe intérieure latérale. Lucarne : coupe et élévation. Ech. 0,02/m. Tirage. G. Labadie.	1928
676	Façade rue Julien le Roi. Ech. 0,02/m. Tirage. G. Labadie.	1928
677	2ème étage : plan, élévation développée des vitrages. Ech. 0,02/m. Tirage. Crayon de couleur. G. Labadie.	1929
678-679	1er étage : croquis indicatif du mobilier fixe. Tirage. G. Labadie.	1929
680-687	Projet, esquisse.	
680	Façade principale et coupe. Calque. Crayon et crayon de couleur. s.n.	s.d.
681	Plan du rez-de-chaussée. Façade principale. Calque. Crayon et crayon de couleur. s.n.	s.d.
682-683	Plan d'un niveau. Calque. Crayon. s.n.	s.d.
684-687	Façade principale. Calque. Crayon. s.n.	s.d.
688	Plan : relevé. Calque. Crayon. s.n.	1926
689	Plan : relevé. Calque. Crayon. s.n.	s.d.
690	Plan du rez-de-chaussée. Calque. Crayon. s.n.	s.d.
691	Plan du rez-de-chaussée : positionnement du mobilier. Ech. 0,02/m. Calque. Crayon et crayon de couleur. s.n.	s.d.
692	Plan annulé. Calque. Crayon. s.n.	s.d.
693-698	Plans. Calque. Crayon. s.n.	s.d.
699-700	Sanitaires	
699	Rez-de-chaussée : plan. Calque. Crayon. s.n.	s.d.
700	1er étage : plan. Calque. Crayon. s.n.	s.d.
701	Plan : relevé. Ech. 0,02/m. Calque. s.n.	1932
702	Plan. Ech. 0,02/m. Calque. Crayon. G. Labadie.	1932
703-720	Aménagement intérieur.	
703-705	Rayon de confections au 1er étage.	
703-704	Plan, élévations. Ech. 0,02/m. Calque. Crayon et crayon de couleur. G. Labadie.	1920
705	Plan, élévation et coupe. Ech. 0,02/m, 0,05/m, 0,10/m. Calque. Encre noire et crayon. G. Labadie.	1920

706-707	Rayon de chaussures.		
	706	Plan et élévation. Ech. 0,02/m. Calque. Encre noire. G. Labadie.	1920
	707	Plan et élévation. Ech. 0,02/m. Bleu. G. Labadie.	1920
708	Rayon de mercerie : plan et élévation. Ech. 0,10/m. Calque. Crayon. s.n.		1925
709-712	Devanture.		
	709	Plan et façade principale. Calque. Crayon. s.n.	1923
	710	Plans, façade, coupes et détails. Ech. 0,02/m, 0,05/m. Calque. Encre noire et crayon. G. Labadie.	1919
	711	Façade et détails. Calque. Crayon et crayon de couleur. s.n.	s.d.
	712	Instruction publicitaire. Ech. 0,05/m. Calque. Crayon et crayon de couleur. s.n.	1920
713	Bâtiment : coupe. Calque. Crayon. s.n.		s.d.
714	Coupe intérieure. Calque. Crayon. s.n.		s.d.
715	Plan des toitures. Ech. 0,02/m. Calque. Encre noire et crayon. G. Labadie.		1924
716	Plan de charpente annulé. Calque. Crayon et crayon de couleur. s.n.		s.d.
717-719	Plafond lumineux.		
	717	Plan, coupes longitudinale et transversale. Ech. 0,05/m. Calque. Crayon et crayon de couleur. s.n.	1922
	718	Plan. Calque. Crayon. s.n.	s.d.
	719	Devis. Calque. Crayon. s.n.	s.d.
720	Plancher du plafond du hall : calculs de résistance. Papier. Crayon. s.n.		1926
721-743	Ameublement.		
	721-723	Positionnement du mobilier.	
	721	Plan du rez-de-chaussée annoté. Calque. Crayon et crayon de couleur. s.n.	1929
	722	Plan du 1er étage. Papier. Crayon. s.n.	s.d.
	723	Plan du 1er étage. Tirage. Crayon de couleur. s.n. A noter : tampon d'une entreprise peu lisible.	s.d.
	724	Ossature d'étalage d'un meuble : devis et croquis. Papier. Crayon. s.n.	s.d.

725	Meuble d'étalages : face et profil annoté. Calque. Crayon. s.n.	s.d.
726	Meuble d'étalages : face et profil annoté. Tirage. s.n.	s.d.
727	Meuble de parfumerie : plan, face et profil annoté. Tirage. G. Labadie.	s.d.
728	Meuble et meuble vitrine : face et profil annoté. Tirage. Crayon. G. Labadie. Au verso, mention : meubles du rez-de-chaussée, caisse et vitrine escalier.	s.d.
729	Meuble quincaillerie d'ameublement du 1er étage : plan, face et profil annoté. Tirage. Crayon. G. Labadie.	s.d.
730	Meuble orfèvrerie : plan, face et profil anoté. Tirage. Crayon. G. Labadie. Tampon d'une entreprise, peu lisible.	s.d.
731	Vitrine de présentation des couvertures : plan, face et profil. Ech. 0,05/m. Tirage. s.n.	s.d.
732	Meuble passementerie au 1er étage : plan, face et profil annoté. Tirage. Crayon. s.n.	s.d.
733	Comptoirs du 1er étage : face annoté. Papier. Crayon. s.n.	s.d.
734	Meuble pour toiles cirées au 1er étage : face et profil annoté. Tirage. Crayon. s.n.	s.d.
735	Meuble pour toiles cirées : détail. Ech. 0,6/m. Calque. Crayon. G. Labadie.	1929
736	Meubles des rayons jouets, vaisselle, poterie et faïences : face et profil. Calque. Crayon. s.n.	s.d.
737	Plan du rez-de-chaussée : positionnement des rayons. Calque. Crayon. s.n.	s.d.
738	Meuble à rouleaux de tissus : face annotée. Calque. Crayon. G. Labadie.	1930
739	Devis des meubles pour Tours par l'entreprise de menuiserie d'art et de bâtiment M. Moreau adressé à M. Mondain - Palais des	1929
743	marchands à Angers.	
744-757	Transformation des entrées au niveau du pan coupé	
744	Plan : esquisse. Papier. Crayon. s.n.	1922
745	Plan : croquis. Façade : esquisse. Papier. Crayon. s.n. s. d.	s.d.
746	Marquise : relevé. Calque. Crayon. s.n.	s.d.
747	Plan et façade. Ech. 0,02/m. Calque. Crayon. s.n.	1923
748	Plan et façade. Ech. 0,02/m. Calque. Crayons et crayon de	1923

	couleur. G. Labadie.	
749	Marquise : plan et élévation. Calque. Crayon. s.n.	s.d.
750	Vitrine du pan coupé.	
-		
757		
750-751	Plan, élévation et coupe intérieure. Ech. 0,05/m. Calque. Encre noire. G. Labadie.	1922- 1923
752	Esquisse. Calque. Crayon. s.n.	s.d.
753-755	Plan, élévation et coupe. Ech. 0,05/m. Calque. Crayon. G. Labadie.	1923-1924
756	Plan et élévation intérieur. Ech. 0,05/m. Calque. Crayon. s.n.	1924
757	Plan et élévation intérieur. Ech. 0,05/m. Calque. Crayon et crayon de couleur. G. Labadie.	1924
758-761	Porte tambour à l'angle des rues des Halles et Julien le Roi	
758	Plan, élévations et élévation développée. Ech. 0,05/m. Bleu. G. Labadie.	1923
759	Plan, élévations et élévation développée. Ech. 0,05/m. Calque. Encre noire. G. Labadie.	1923
760	Mosaïque : étude. Calque. Crayon et encre noire. s.n.	s.d.
761	Mosaïque. Ech. 0,05/m. Calque. Crayon et crayon de couleur. s.n.	1921
762	Escaliers : étude. Ech. 0,02/m. Calque. Crayon et crayon de couleur. s.n.	s.d.
763	Escalier, première disposition annulée : plan, élévations et coupe. Ech. 0,02/m. Calque. Crayon et crayon de couleur. G. Labadie.	1919
764	Escalier, première disposition : plan, élévation et coupe. Ech. 0,02/m. Calque. Crayon. G. Labadie.	1919
765	Escalier, deuxième disposition : plan, élévation et coupe. Ech. 0,02/m. Calque. Crayon. s.n.	1919
766	Escalier, deuxième disposition : plan, élévation et coupe. Ech. 0,02/m. Calque. Crayon et crayon de couleur. G. Labadie.	1919
767	Escalier, deuxième disposition : plan. Calque. Crayon et crayon de couleur. s.n.	s.d.
768	Grand escalier : plan, élévation et coupe. Ech. 0,05/m. Calque. Encre noire. G. Labadie.	1919
769	Escalier et cage d'escalier : plan et coupes. Ech. 0,02/m. Calque. Encre	1920

	noire. G. Labadie.	
770	Escalier : plan. Calque. Crayon. Monsieur Moreau.	1920
771	Escalier du locataire : plans et coupe. Ech. 0,05/m. Calque. Crayon. s.n.	s.d.
772	Escalier du fond : étude. Papier. Crayon. s.n.	1921
773	Escalier du fond : plan, élévation et coupe, état actuel. Ech. 0,10/m. Calque. Crayon. s.n.	1921
774	Escalier [du fond] : plan, élévation et profil, transformation. Ech. 0,10/m. Calque. Crayon. s.n.	1921
775	Escalier : plan annoté et croquis. Calque. Crayon et crayon de couleur. s.n.	s.d.
776-777	Escalier d'habitation de la rue Julien le Roi	
	776 Plan. Ech. 0,02/m. Calque. Crayon. G. Labadie.	1928
	777 Plan. Ech. 0,02/m. Calque. Encre noire. G. Labadie.	1928
778	Escalier : plans et calcul des volées. Calque. Crayon et crayon de couleur. s.n.	s.d.
779-780	Vitrine centrale.	
	779 Plan et élévation. Ech. 0,02/m. Calque. Crayon. G. Labadie.	1929
	780 Plan et élévation. Ech. 0,02/m. Calque. Crayon et crayon de couleur. G. Labadie.	1929
781	Vitrine de la mode. Ech. 0,05/m. Calque. Crayon. G. Labadie.	1922
782	Glace : plan et élévation. Ech. 0,05/m. Calque. Crayon. s.n.	s.d.
783-788	Vitrage.	
	783 Plan et coupes. Ech. 0,02/m. Calque. Encre noire et crayon de couleur. G. Labadie.	1920
	784 Etat actuel : relevé. Ech. 0,02/m. Calque. Crayon. s.n.	1922
	785 Vitrage au 1er étage : plan et élévation. Ech. 0,02/m. G. Labadie.	1920
786-788	Galerie vitrée	
	786 Relevé. Papier. Crayon. s.n.	1924
	787 Etat actuel : élévation et coupe. Ech. 0,05/m. Calque. Crayon. s.n.	1924
	788 Elévation et coupe. Ech. 0,05/m. Calque. Crayon. G. Labadie.	1924

789	Etalage sur la rue des Halles : plan et élévation. Ech. 0,02/m. Calque. Encre noire. G. Labadie.	1920
790	Etalages : relevé. Ech. 0,02/m. Calque. Crayon. s.n.	1923
791-799	Caisse.	
791	Esquisse. Papier. Crayon. s.n.	1930
792-793	Plan d'implantation. Calque. Crayon. s.n.	s.d.
794	Entourage : esquisse. Papier. Crayon. s.n.	s.d.
795	« Croquis d'entourage » : plan, élévations et coupe. Ech. 0,05/m. Calque. Crayon et encre noire. G. Labadie.	1930
796	Clôture, bois et fer : plan, élévation et coupe. Ech. 0,05/m. Calque. Crayon. s.n.	1925
797	Entourage par des vitrages : plan de disposition projetée. Ech. 0,05/m. Calque. Crayon et crayon de couleur. G. Labadie.	1925
798	Entourage par des vitrages : plan de disposition. Ech. 0,05/m. Calque. Crayon et crayon de couleur. G. Labadie.	1925
799	Elévation perspective. Calque. Crayon et crayon de couleur. s.n.	s.d.
800-815	Enseigne	
800	Enseigne grandeur nature. Calque. crayon. s.n. s. d.	s.d.
801	Enseigne : esquisse. Papier. Crayon. s.n.	s.d.
802	Surface enseigne : calcul. Papier. Crayon. s.n.	s.d.
803	Enseigne du magasin. Calque. Crayon et crayon de couleur. s.n.	s.d.
804	Enseigne rue des Halles. Ec h. 0,02/m. Calque. Encre noire. G. Labadie.	1921
805	Intitulé de l'enseigne. Ech. 0,05/m. Calque. Encre noire. G. Labadie.	1920
806	Intitulé de l'enseigne. Calque. Encre noire.	s.n.
807	Intitulé de l'enseigne. Ech. 0,05/m. Calque. Crayon. s.n.	1921
808	Intitulé de l'enseigne. Ech. 0,05/m. Calque. Encre noire. G. Labadie.	1920
809-810	Enseigne verticale [lumineuse]. Calque. Crayon. s.n.	s.d.
811	Enseigne et liste des inscriptions. Ech. 0,05/m. Calque.	1922

	Crayon. s.n.	
812	Enseigne meubles, confection au rez-de-chaussée. Ech. 0,10/m. Calque. Crayon. G. Labadie.	1921
813	Enseigne, liste des inscriptions. Ech. 0,05/m. Calque. Crayon. s.n.	1922
814	Enseigne, détail grandeur : élévation. Encadrement des inscriptions : profil. Calque. Crayon et crayon de couleur. s.n.	1922
815	Charpente en fer de l'enseigne : plan, coupes et détails. Ech. 0,02/m. et 0,10/m. Calque. Encre noire. G. Labadie.	1921
816	Grands et petits poteaux de la corniche plâtre : élévation. Calque. Crayon. s.n.	1922
817	Console plâtre au 1er étage : profil. Calque. Crayon. s.n.	1920
818-821	Frise	
818	Etude. Calque. Crayon, crayon de couleur et craie. G. Labadie.	1920
819	Etude. Calque. Crayon et crayon de couleur. s.n.	1920
820	Etude et esquisse. Calque. Crayon et craies de couleur. s.n.	s.d.
821	Etude. Calque. Crayon et craies de couleur. s.n.	s.d.
822	Terrasse : plan, coupes. Ech. 0,02/m. Bleu. s.n. Un tampon au nom de Louis Coularou, ingénieur.	s.d.
823-835	Garage rue Rabelais.	
823-825	Esquisse et calculs. Papier. Crayon. s.n.	1923
826	Etat actuel : coupe. Calque. Crayon. s.n.	1923
827	Etat actuel : plan. Ech. 0,02/m. Calque. Crayon. s.n.	1923
828	Façade. Calque. Crayon. s.n.	1923
829	Modification : plan. Calque. Crayon. s.n.	s.d.
830	Transformation : plan et coupe. Ech. 0,02/m. Bleu. G. Labadie.	1923
831	Transformations : plan et coupe. Ech. 0,02/m. Calque. Crayon et crayon de couleur. G. Labadie.	1923
832	Calculs et esquisse. Papier. Crayon. s.n.	1927
833	Transformation : plan et coupe. Ech. 0,02/m. Calque. Encre noire et crayon de couleur. G. Labadie.	1927

	834	Transformation : plan et coupe. Ech. 0,02/m. Bleu. G. Labadie.	1927
	835	Transformation et nouvelle transformation : plan et coupe. Ech. 0,02/m. Calque. Encre noire et crayon de couleur. G. Labadie.	1927
	836-858	Pièces non identifiées ; plan, esquisse, calcul et pièces écrites. Papier et calque. Crayon. s.n.	s.d.
37J 859-880		Immeuble du vicomte du Soulier, 247 boulevard Heurteloup.	1925-1929
	859	Plan. Ech. 0,01/m. Calque. Encres noire et rouge et crayon. s.n.	s.d.
	860	Relevé du rez-de-chaussée. Papier. Crayon. s.n.	1925
	861	Etat actuel : plan du rez-de-chaussée. Ech. 0,02/m. Calque. Crayon et crayon de couleur. G. Labadie.	1925
	862	Etat actuel : plan du 1er étage. Ech. 0,02/m. Calque. Crayon et crayon de couleur. G. Labadie.	1925
	863	Etat actuel : plan du 2ème étage. Ech. 0,02/m. Calque. Crayon et crayon de couleur. G. Labadie.	1925
	864	Etat actuel : facade sur le parc et coupe. Ech. 0,02/m. Calque. Crayon et crayon de couleur. G. Labadie.	1925
	865-870	Aménagements, plans numérotés.	
	865	Plan du sous-sol. Ech. 0,02/m. Calque. Encre noire. G. Labadie.	1925
	866	Plan du sous-sol. Ech. 0,02/m. Bleu coloré. G. Labadie.	1925
	867	Plan du 1er étage. Ech. 0,02/m. Calque. Encre noire. G. Labadie.	1925
	868	Plan du 2ème étage. Ech. 0,02/m. Calque. Encre noire. G. Labadie.	1925
	869	Façade et coupe. Ech. 0,02/m. Calque. Encre noire. G. Labadie.	1925
	870	Façade et coupe. Ech. 0,02/m. Bleu. G. Labadie.	1925
	871	Aménagements : façade et coupe sur le parc. Ech. 0,02/m. Calque. Crayon. G. Labadie.	1925
	872	Aménagements : [menuiserie]. Calque. Crayon. s.n.	s.d.
	873	Esquisse et calcul. Calque. Crayon. s.n.	s.d.
	874-877	Marquise	
	874	Elévations et coupe. Ech. 0,02/m. Calque. Crayon et crayon de couleur. G. Labadie.	1926

	875	Plan et coupe. Ech. 0,05/m. Calque. Crayon. G. Labadie.	1926
	876	Plan et coupe. Ech. 0,05/m. Bleu. G. Labadie.	1926
	877	Plan et coupe. Ech. 0,05/m. Calque. Crayon. G. Labadie.	1926
	878	Au recto : décoration intérieure. Papier. Crayon et crayon de couleur. s.n. Au verso : plan barré de l'aménagement du sous-sol. Ech. 0,02/m. Bleu coloré. G. Labadie.	1925
	879	Modification des entrées des garages : plan, élévation et coupes. Ech. 0,02/m. Tirage. Crayon de couleur. G. Labadie.	1929
	880	Calculs. Papier. Crayon. s.n.	s.d.
37J 881-882		Bâtiment non identifié.	s.d.
	881-882	Papier. Calque. Crayon. s.n.	s.d.
37J 883		Immeuble de M. d'Aulby [ancien propriétaire de l'immeuble de M. Soulier].	1903
	883	Etat actuel : plan. Ech. 0,01/m. Papier. Crayon et lavis. s.n.	
37J 884		Immeuble du Docteur Liefring.	1903
	884	Plan du sous-sol. Ech. 0,02/m. Calque. Encre noire et crayon. s.n.	
37J 885		Immeuble de [M. Bruneau], 64 rue de la Scellerie.	s.d.
	885	Esquisse. Calque. Crayon. s.n.	
37J 886		Etablissement de la Charité.	1909
	886	Pavillon à l'entrée du pont : plans, élévations et coupes (ayant servi de pochette au dossier). Ech. 0,02/m. Bleu. s.n	



Affiche éditée par l'Hôtel de l'Univers, AD37, 9 Fi 1810

37J 887-
1254

Boulevard Heurteloup, société de l'Hôtel de l'Univers.

1901-1939

L'hôtel de l'Univers et ses annexes ont été classés ensemble par opération afin de faire apparaître l'évolution du bâtiment à travers le temps.

- | | | |
|------------------------------|--|----------------------|
| 887 | Plan d'ensemble de l'aile est de l'hôtel, des remises et écuries et de l'annexe rue de Bordeaux (reconstitués par montage). Ech. 0,02/m. Tirage annoté au crayon. s.n. | 1901
1902
1905 |
| 888-905 Aile est de l'hôtel. | | |
| 888 | Plan des caves. Ech. 0,02/m. Calque. Encre noire. s.n. | 1901 |
| 889-
890 | Plan du rez-de-chaussée. Ech. 0,02/m. Calque. Encre noire. s.n. | s. d. |
| 891 | Plan de l'entresol. Ech. 0,02/m. Calque annoté. Encre noire. s.n. | 1901 |
| 892 | Plan du 1er étage. Ech. 0,02/m. Calque. Encre noire. s.n. | 1901 |
| 893 | Coupe longitudinale. Ech. 0,02/m. Calque. Encre noire. s.n. | 1901 |
| 894 | Coupe transversale. Ech. 0,02/m. Calque. Encre noire. s.n. | 1901 |
| 895 | Face du mur sud avec ses modifications. Ech. 0,02/m. Calque annoté. Encre noire. s.n. | 1901 |

896	Faces sud des bâtiments sud et est. Ech. 0,02/m. Calque. Encre noire. s.n.	1901
897	Face sur la cour d'honneur : détail. Ech. 0,05/m. Calque. Encre noire. s.n.	1901
898	Face sur la cour d'honneur : détail. Ech. 0,05/m. Tirage. s.n.	1901
899	Plan du plancher. Ech. 0,02/m. Calque. Encre noire. s.n.	1902
900	Elévation intérieure du petit salon avec étude de décor. Ech. 0,05/m. Calque. Encre noire. s.n.	1902
901	Elévation intérieure du fumoir. Ech. 0,05/m. Calque. Encre noire. s.n.	1902
902	Porte d'angle nord-est : face et coupe. Ech. 0,05/m. Calque. Encre noire. s.n.	1902
903	Plan pour l'ameublement de la cuisine et de l'office. Ech. 0,02/m. Calque. Encre noire. s.n.	1901
904	Assemblage des colonnes : croquis. Ech. 0,10/m. Calque. Crayon et crayon de couleur. s.n.	1902
905	Au recto : Grands balcons [dessin d'exécution de la grille]. Etude des lettres H et U. Ech. 0,01/m. papier et retombes en calque collés et superposés. Crayon et aquarelle. s.n. 1902. Au verso : Epannelage des consoles des balcons au 1er étage. Ech. 0,10/m. s.n.	1902
906-909	Aile nord : aile sur le boulevard Heurteloup	1901-1902
906	Plan du 1er étage et de l'entresol. Ech. 0,01/m. Calque. Encre noire. s.n.	1902
907	Au recto : Plan du 1er étage et de l'entresol. Ech. 0,01/m. Tirage annoté avec retombes en calque collés. s.n. 1902. Au verso : esquisse et calculs. Crayon. s.n.	s.d.
908	Hauteur d'étage prise sur la cour aux 2 extrémités du bâtiment. Ech. 0,01/m. Papier annoté. Crayon, encres noire et rouge. s.n.	1901
909	Coupe transversale à l'endroit de l'ascenseur. ch. 0,01/m. Calque annoté. Encre et crayon. s.n.	s.d.
910-916	Aile sud	1901-1902
910	Plan des remise et écurie. Ech. 0,02/m. Calque. Encre noire. s.n.	1901
911	Plan du 1er étage au dessus des remise et écurie. Ech. 0,02/m. Calque. Encre noire. s.n.	1901
912-913	Plan du 2ème étage au dessus des remise et écurie. Ech. 0,02/m. Calque. Encre noire. s.n.	1901 1902

914	Façade sur la cour d'honneur. Ech. 0,02/m. Calque. Encre noire. s.n.	1901
915	Plan de la cour de service et pente des eaux. Ech. 0,02/m. Calque. Crayon. s.n.	1902
916	Cour intérieure : façades. Ech. 0,005/m. Papier. Crayon. s.n.	1900
917-920	Salle des fêtes	
917	Façade sur la cour, coupes longitudinale et transversale. Ech. 0,01/m. Calque. Encre noire. s.n.	1901
918	Façade sur la cour. Ech. 0,02/m. Calque. Encre noire. s.n.	1901
919	Façade extérieure : détail. Ech. 0,05/m. Calque. Encre noire. s.n.	1901
920	Faces intérieures. Ech. 0,02/m. Calque. Encre noire. s.n.	1901
921	Plan d'ensemble de l'hôtel. Ech. 0,01/m. Calque annoté. Encre noire. s.n.	1906
922	Plan d'ensemble de l'hôtel. Ech. 0,01/m. Tirage annoté. Crayon. G. Labadie. 1906.	1906
923	Plan [annexe rue de Bordeaux]. Ech. 0,02/m. Calque. Crayon. s.n.	1902
924-936	Aile est	
924	Plan du 2ème étage au-dessus de l'entresol. Ech. 0,01/m. Calque. Encre noire. s.n.	1904
925	Au recto : plan du 2ème étage au dessus de l'entresol. Ech. 0,01/m. Bleu annoté. Crayon et crayon de couleur. s.n. 1904. Au verso : calculs et annotations. Encre et crayon. s.n.	s.d.
926	Prolongement et agrandissement, état actuel : plan du rez-de-chaussée, entresol, 1er et 2ème étages de la partie au-dessus de la cour Mottré. Ech. 0,01/m. Papier annoté avec retombe sur calque. Crayon. s.n.	1903
927	Plans de l'agrandissement de l'entresol, des 1er et 2ème étages. Ech. 0,01/m. Calque avec retombes sur calque. Crayon et crayon de couleur. s.n.	1903
928	Plans de l'agrandissement de l'entresol, des 1er et 2ème étages. Ech. 0,01/m. Calque. Encre sépia. s.n.	1903
929	Plans d'agrandissement de l'entresol, des 1er et 2ème étages. Ech. 0,01/m. Bleu annoté au crayon. s.n.	1903
930	Plancher en fer de la terrasse : surélévation. Ech. 0,01/m. Calque. Encre noire. G. Labadie.	1904
931	Surélévation. Ech. 0,02/m. Calque. Encre noire. s.n.	1904

- | | | |
|-----|--|------|
| 932 | [Détail de la surélévation] : élévation et coupe. Calque. Crayon. s.n. | s.d. |
| 933 | Détail de la surélévation : élévation et coupe. Ech. 0,05/m. Calque. Encre sépia et noire. s.n. | 1904 |
| 934 | Agrandissement de la véranda : façade et coupe. Ech. 0,02/m. Calque. Encre noire et sépia et crayon. s.n. | 1904 |
| 935 | Projet d'aménagement de la petite cour de M. Mottré. Ech. 0,02/m. Calque. Encre et peinture. L. Decorger, paysagiste. | 1905 |
| 936 | Menuiseries au 1er étage. Ech. 0,05/m. Calque. Crayon. s.n. | 1905 |
| 937 | Plans entresol, 1er étage, 1er étage variante, 2ème étage. Ech. 0,01/m. Calque annoté. Crayon, couleur de couleur et encre. s.n. | 1903 |
| 938 | Mur est : plan de l'entresol, des 1er et 2ème étages, du grenier. Ech. 0,01/m. Papier annoté. Crayon. s.n. | 1903 |



Hôtel de l'Univers et magasin Sigrand, s.d.
Studio Jies. AD37, 71Fi 0174-0194

939-943	Nouveau salon de lecture		
939	Plan. Décoration : détail. Ech. 0,02/m. Calque annoté avec retombes superposées. Crayon, crayon de couleur et encre noire. s.n.	1905	
940	Façade sur la cour. Ech. 0,02/m. Calque annoté. Crayon, crayon de couleur et encre noire. s.n.	1905	
941	Coupe longitudinale. Ech. 0,02/m. Calque annoté. Crayon, crayon de couleur et encre noire. s.n.	1905	
942	Toiture, charpente et coupole : détails. Ech. 0,05/m. Calque annoté avec montage. Encre noire et couleur de couleur s.n.	1905	
943	Croquis : détail. Calque. Crayon. s.n.	s.d.	
944-945	Mur de séparation de la salle à manger et du salon.		
944	Etat actuel : élévation et coupe. Ech. 0,05/m. Calque annoté. Crayon et crayon de couleur. s.n.	1904	
945	Etat actuel : plan. Ech. 0,05/m. Calque annoté. Crayon et crayon de couleur. s.n.	1904	
946	Véranda sur l'entrée : plan et coupe. Ech. 0,05/m. Calque. Encre noire et crayon de couleur. s.n.	s.d.	
947	Véranda et porte d'entrée : décoration. Calque. Crayon et crayon de couleur. s.n.	1906	
948	Véranda : détail des grès. Calque. Crayon. s.n.	1906	
949	Au recto et au verso : notes et croquis. Papier. Encre noire. s.n.	s.d.	
950-962	Annexe rue de Bordeaux		
950	[Annexe : plan du rez-de-chaussée] : croquis. Crayon et crayon de couleur. s.n.	s.d.	
951	Plan du rez-de-chaussée. Ech. 0,02/m. Calque annoté. Crayon, crayon de couleur et encre noire. s.n.	1905	
952	Plan du rez-de-chaussée. Ech. 0,01/m. Papier annoté. Crayon et encre noire. s.n.	1904	
953	Aménagements de la cour : façade. Ech. 0,02/m. Calque annoté. Crayon et crayon de couleur. s.n.	1905	
954	Plancher au dessus du porche : plan. Ech. 0,02/m. Calque annoté. Crayon et encre sépia. s.n.	1905	
955	Entrée des voitures : façade et coupe. Ech. 0,02/m. Calque annoté. Crayon et encre noire. s.n.	1905	

956	Coupe longitudinale et nivellement. Ech. 0,01/m. Calque annoté. Crayon et encre noire. s.n.	1905
957-959	Coupe longitudinale et nivellement : croquis. Calque annoté. Crayon. s.n.	s.d.
960	[Grande cour] : plan. Calque. Crayon. s.n.	s.d.
961	Grande cour : plan. Ech. 0,02/m. Calque annoté. Encres noire et rouge, crayon et crayon de couleur. s.n.	1905
962	Cour vitrée : plan. Ech. 0,02/m. Bleu. s.n.	s.d.
963-964	Agrandissement à l'angle du « boulevard Heurteloup et du Palais de Justice ».	
963	Plan du 1er étage au dessus de l'entresol. Ech. 0,02/m. Calque annoté. Encre noire et crayon. s.n.	1906
964	Minute : plan du 1er étage au dessus de l'entresol. Ech. 0,02/m. Tirage annoté. Encres noire et rouge, crayon de couleur et aquarelle. s.n.	1906
965	Réseau d'eau chaude : plan du rez-de-chaussée. Ech. 0,01/m. Tirage annoté. Crayon et crayon de couleur. s.n.	1907
966	Immeuble Chambert, annexe. Communication : façade et coupe. Ech. 0,02/m. Calque annoté. Encre noire et crayon. s.n.	1906
967-971	Dégagement du garage	
967	Plan, façade et profil. Ech. 0,05/m. Calque annoté. Encre sépia, crayon et crayon de couleur. s.n.	s.d.
968	Plan, façade et profils. Calque annoté. Crayon. s.n.	s.d.
969	Projets : plan et façade. Ech. 0,05/m. Calque. Crayon et crayon de couleur. s.n.	1907
970	Projet : plan et façade. Ech. 0,05/m. Calque. Crayon. s.n.	1907
971	Corbeaux : profils grandeur d'exécution. Calque. Crayon et crayon de couleur. s.n.	1909
972-986	Rue de Bordeaux, annexe : transformations	1909-1936
972	Plan du rez-de-chaussée. Ech. 0,02/m. Calque. Crayon. s.n.	1909
973	Plan des 1er et 3ème étages. Ech. 0,02/m. Calque. Crayon. s.n.	1909
974	Au recto : plan des 1er et 3ème étages. Ech. 0,02/m. Bleu. s.n. 1909. Au verso : Relevé approximatif. Crayon. s.n.	1926
975-977	Plan. Calque. Crayon. s.n.	s.d.

978	Façade [côté nord]. Calque. Crayon. s.n.	s.d.
979	Façade côté nord. Ech. 0,02/m. Calque. Crayon. s.n.	1909
980	Façade sur la rue et coupe. Ech. 0,02/m. Calque. Crayon. s.n.	1909
981	Coupe. Ech. 0,02/m. Calque. Crayon. s.n.	1909
982	Plan des planchers de la terrasse et du 1er étage. Ech. 0,02/m. Calque. Crayon. s.n.	1909
983	Plan des planchers des 2ème et 3ème étages. Ech. 0,02/m. Calque. Crayon. s.n.	1909
984	Plan des planchers des 2ème et 3ème étages. Ech. 0,02/m. Bleu. s.n.	1909
985	Plan du plancher. Calque. crayon et crayon de couleur. s.n.	s. d.
986	[Escalier central] : croquis annoté et calculs. Calque. Crayon. s.n.	s.d.
987-991	Salon de lecture (aussi appelé salon de correspondance ou bureau) : modification	
987	Plan et coupes. Ech. 0,05/m. Calque. Encre noire. J. Hardion et G. Labadie.	1914
988	Faces est, ouest, sud, plan du plafond. Ech. 0,05/m. Calque. Encre noire. J. Hardion et G. Labadie.	1914
989	Façade sur la cour. Ech. 0,05/m. Calque. Encre noire. s.n.	s.d.
990	Plafond vitré : plan. Ech. 0,02/m. Calque. Encre noire et crayon. s.n.	s.d.
991	Mobilier « bureau de Madame » : plan et faces. Ech. 0,10/m. Calque. Encre noire. s.n.	1914
992-995	Aménagement des parties accueil et administration	
992	Comptoir : plan et faces. Ech. 0,10/m. Calque. Encre noire. s.n.	1914
993	Frise de la cloison de la comptabilité : détail. Ech. 0,20/m. Calque. Crayon. s.n.	1914
994	Porte du bureau de réception. Ech. 0,05/m. Calque. Encre noire. s.n.	1914
995	Minute, placard : élévation et coupe. Ech. 0,05/m. Calque. Crayon s.n.	1914

996-1000	Partie sous-louée : transformation		
996	Au recto : plan du rez-de-chaussée. Ech. 0,02/m. Tirage annoté. Lavis et crayon. J. Hardion et G. Labadie. 1913. Au verso : Croquis. Crayon. s.n.	s.d.	
997	Plan du rez-de-chaussée. Ech. 0,02/m. Bleu. J. Hardion et G. Labadie.	1913	
998	Coupole : plan et coupes. Ech. 0,02/m. Calque annoté. Crayon et crayon de couleur. s.n.	1913	
999	Façade : détails d'une travée. Ech. 0,05/m. Calque. Crayon. s.n.	1913	
1000	Vitraux de la coupole développée. Ech. 0,10/m. Calque. Encre noire. s.n.	1913	
1001-1006	Immeuble place du Palais de Justice (devenue place Jean Jaurès).		1914
1001	Plan d'ensemble. Papier annoté. Crayon. Crayon de couleur et aquarelle. s.n.	1914	
1002	Plan d'ensemble. Calque. Crayon et crayon de couleur. s.n.	s.d.	
1003	Plan du 1er étage. Calque. Crayon et crayon de couleur. s.n.	s.d.	
1004	Plan du 1er étage : croquis. Calque annoté. Crayon. s.n.	s.d.	
1005	Plan du 2ème étage. Calque. Crayon et crayon de couleur. s.n.	s.d.	
1006	Plan du 2ème étage : croquis. Calque annoté. Crayon. s.n.	s.d.	



Extrait d'un guide touristique, AD37, 8° 834

1007- 1008	Plaque commémorative		
	1007	Face et coupe. Ech. 0,10/m. Calque annoté. Crayon et encre noire. G. Labadie.	1919
	1008	Face. Calque annoté. Crayon. s.n.	s.d.
1009- 1015	Plan d'ensemble : évolution des modifications		1925-1927
	1009	Etat actuel et acquisitions : plan et coupes. Ech. 0,01/m. Calque. Encre noire et crayon. G. Labadie.	1925
	1010	Plan du sous-sol. Ech. 0,01/m. Calque. Encres noire et rouge. G. Labadie.	1927
	1011	Plan du rez-de-chaussée. Ech. 0,01/m. Calque. Crayon. G. Labadie.	1926
	1012	Plan du rez-de-chaussée. Ech. 0,01/m. Calque. Encre noire et crayon. G. Labadie.	1927
	1013	Plan de l'entresol. Ech. 0,01/m. Calque. Encre noire. G. Labadie.	1927
	1014	Plan du 1er étage. Ech. 0,01/m. Calque. Encre noire. G. Labadie.	1927
	1015	Plan du 4ème étage. Ech. 0,01/m. Calque. Encre noire. G. Labadie.	1927
1016- 1022	Relevé des mitoyennetés		1926
	1016	Plans et coupes. Ech. 0,01/m. Calque. Encre noire et crayon de couleur. s.n.	1926
	1017	Coupes. Calque. Crayon. s.n.	1926
	1018	Murs mitoyens avec M. Bachelier : plan et coupe. Ech. 0,01/m. Calque. Encre noire. G. Labadie.	1926
	1019	Mur mitoyen avec M. Carré fils : plan et coupe. Ech. 0,01/m. Calque. Encre noire. G. Labadie.	1926
	1020	Mur mitoyen avec M. Diot : plan et coupe. Ech. 0,01/m. Calque. Encre noire. G. Labadie.	1926
	1021	Mur mitoyen avec M. Bonamy : plan et coupe. Ech. 0,01/m. Calque. Encre noire. G. Labadie.	1926
	1022	Mur mitoyen avec la baronne Bergé d'Hainguerlot : plan et coupe. Ech. 0,01/m. Calque. Encre noire. G. Labadie.	1926

1023-1029	Projets d'agrandissement numérotés de l'hôtel et des annexes, aile sud	1925-1927
	1023 Plan du rez-de-chaussée. Ech. 0,02/m. Bleu annoté. Crayon et crayon de couleur. G. Labadie.	1925
	1024 Plan de l'entresol. Ech. 0,02/m. Bleu. G. Labadie.	1925
	1025 Plan de l'entresol. Ech. 0,02/m. Calque. Encre noire. G. Labadie.	1925-1926
	1026	
	1027 Plan du 1er étage. Ech. 0,02/m. Calque. Encre noire. G. Labadie.	1927
	1028 Plan du 4ème étage. Ech. 0,02/m. Calque. Encre noire et crayon. G. Labadie.	1927
	1029 Détail schématique des tuyauteries des gaines : plan et coupes. Ech. 0,10/m. Calque. Encre noire. G. Labadie.	1925
1030	Garage et cabine du garagiste : plan, façade et coupe. Ech. 0,05/m. Encre noire. G. Labadie.	1926
1031	Cabines téléphoniques des 1er, 2ème et 3ème étages : plans. Ech. 0,02/m. Calque. Encre noire. G. Labadie.	1926
1032	Galerie cloître, face est : coupes. Ech. 0,02/m. Calque. Crayon. s.n.	1926
1033	Porte séparant le cloître des services est : élévation. Ech. 0,02/m. Calque. Crayon. s.n.	1926
1034	Galerie cloître, porte en fer entre le garage et le cloître : face. Ech. 0,02/m. Calque. Crayon. G. Labadie.	1926
1035	Départ de l'escalier sud : plan, coupe et croquis. Ech. 0,05/m. Calque. Crayon. s.n.	1926
1036	Rampe de départ de l'escalier sud : plan, élévation et détails grandeur. Ech. 0,10/m. Calque. Crayon. G. Labadie.	1926
1037	Détails des douches des chauffeurs au 4ème étage : plan et coupes. Calque. Encre noire. G. Labadie.	1926
1038-1073	Projets d'agrandissement numérotés de l'hôtel et des annexes, aile est	
	1038 Plan et coupes du sous-sol. Ech. 0,02/m. Calque. Encre noire. G. Labadie.	1927
	1039 Plan et coupes du rez-de-chaussée. Ech. 0,02/m. Calque. Encre noire. G. Labadie.	1927
	1040 Plan de l'entresol. Ech. 0,02/m. Calque. Encre noire. G. Labadie.	1927
	1041 Plan du 1er étage. Ech. 0,02/m. Calque. Encre noire. G. Labadie.	1927

1042	Plan du 3ème étage annulé. Ech. 0,02/m. Bleu. Crayon de couleur. G. Labadie.	1925
1043	Plan 3ème étage. Ech. 0,02/m. Calque. Encre noire et crayon. G. Labadie.	1927
1044	Plan du 4ème étage. Ech. 0,02/m. Calque. Encre noire et crayon. G. Labadie.	1927
1045	Façade et coupe. Ech. 0,02/m. Calque. Encre noire et crayon. G. Labadie.	1925
1046	Type de menuiseries. Calque. Encre noire et crayon. G. Labadie.	1926
1047	Coupes. Ech. 0,02/m. Calque. Encre noire et crayon. G. Labadie.	1925
1048	Clôture d'ascenseur : faces. Calque. Crayon. G. Labadie.	1926
1049	Balcons en fonte : face et croquis. Ech. 0,10/m. Calque. Encre noire et crayon de couleur. G. Labadie.	1925
1050	Ameublement d'une salle de service dans la tour : plans et élévation. Ech. 0,02/m. Calque. Encre noire. G. Labadie, architecte.	1926
1051	Ameublement : plans et élévation. Ech. 0,02/m. Calque. encre	1926
1052	noire. G. Labadie.	
1053	Vitrages des services du rez-de-chaussée et banques : façade et coupe. Ech. 0,02/m. Calque. Encre noire. G. Labadie.	1926
1054	Lingerie, ameublement : plans et élévation. Ech. 0,02/m. Calque. Encre noire. G. Labadie.	1926
1055	Plonge, ameublement : plans, élévations et coupes. Ech. 0,02/m. Calque. Encre noire. G. Labadie.	1926
1056	Détail d'une banque : plan, élévation et coupe. Ech. 0,05/m. Calque. Encre noire. G. Labadie.	1926
1057	Légumier et boîtes à légumes : plan, élévation et coupe. Ech. 0,05/m. Calque. Encre noire. G. Labadie, architecte.	1926
1058	Lingerie, détail des chevalets à draps de linge sale : plan, élévation et coupe. Ech. 0,02/m. Calque. Encre noire. G. Labadie.	1926
1059	Vestiaire des maîtres d'hôtel et des chefs de rangs, ameublement : plan et élévation. Ech. 0,02/m. Calque. Encre noire. G. Labadie.	1926
1060	Garde-manger, ameublement : plan et élévation. Calque. Crayon. G. Labadie.	1926
1061	Cuisine : plan. Ech. 0,02/m. Calque. Encre noire. G. Labadie.	1926

1062	Dallage : plans, profil grandeur et coupe. Ech. 0,02/m. Calque. Encre noire et crayon. G. Labadie.	1926
1063	Cuisine, modification du silo à charbon : plan, élévation et coupe. Ech. 0,05/m. Calque. Encre noire. G. Labadie.	1926
1064	Office et salle à manger, ameublement : plan, élévation et coupes. Ech. 0,02/m. Calque. Encre noire et crayon. G. Labadie.	1926
1065	Tour de service, 5ème étage : plan et élévation. Ech. 0,02/m. Calque. Encre noire. G. Labadie, architecte.	1926
1066	Chaufferie, construction d'une passerelle en fer : plan et coupes. Ech. 0,02/m. Calque. Encre noire. G. Labadie.	1926
1067	Nouvelle banque : plan et coupes. Ech. 0,02/m. Calque. Crayon. s.n.	1926
1068	Office cafetier, ameublement : plan, élévation et coupe. Ech. 0,02/m. Calque. Crayon. G. Labadie.	1926
1069	Cabine automatique et "salle des accus", aménagement : plans, élévation et coupe. Ech. 0,02/m. Calque. Crayon. s.n.	1926
1070	Cour des cuisines, boîte à sciure et placard : plan, élévation et coupe. Ech. 0,02/m. Calque. Crayon. G. Labadie.	1926
1071	Raccord de l'aile est avec l'aile sud au 4ème étage : plan. Ech. 0,02/m. Calque. Crayon. s.n.	1926
1072	Détails des douches des cuisiniers au 1er étage : plan et coupes. Calque. Encre noire. G. Labadie.	1926
1073	Cour des cuisines, réserve à charbon et passage souterrain : plans et coupes. Ech. 0,02/m. Calque. Encre noire et crayon de couleur. G. Labadie.	1926
1074-1077	Projet d'agrandissements numérotés de l'hôtel et des annexes, aile nord	
1074	Escalier, rampe en fer forgé : élévation. Ech. 0,05/m. Calque. Crayon. G. Labadie.	1925
1075	Aile de l'escalier d'honneur : plan, élévation et coupe. Ech. 0,02/m. Calque. Encre noire. G. Labadie.	1926
1076	Nouvelle salle à manger : plan et élévation. Ech. 0,02/m. Calque. Encres noire et rouge. G. Labadie.	1926
1077	Nouvelle salle à manger : plan, élévation et coupes. Ech. 0,02/m. Calque. Encre noire. G. Labadie.	1926

1078- 1081	Immeuble 4 place du Palais. Ech. 0,02/m. Calque. Crayon. G. Labadie.	1926
	1078 Plan du rez-de-chaussée.	
	1079 Plan de l'entresol.	
	1080 Façade et coupes.	
	1081 Plan des 1er, 2ème et 3ème étages.	
1082	Garage: plan. Ech. 0,01/m. Calque. Encre noire. G. Labadie.	1926
1083	Escalier dans le garage descendant à la cave : plan et coupes longitudinale et transversale. Ech. 0,02/m. Calque. Crayon. G. Labadie.	1926
1084	Hôtel et garage : plan de situation. Ech. 0,001/m. Calque. Encre noire. G. Labadie.	1926
1085	Ventilations sous la nouvelle salle à manger : plan et coupes. Ech. 0,02/m. Calque. Encre noire. G. Labadie.	1926
1086	Logement annexe rue de Bordeaux : plans. Ech. 0,02/m. Calque. Encre noire et crayon. s.n.	1926
1087	Hall et des dépendances, projet d'aménagement : plan. Ech. 0,02/m. Calque. Crayon. G. Labadie.	1929
1088	Rue de Bordeaux, projet : façades et coupes. Ech. 0,02/m. Calque. Crayon et encre noire. G. Labadie.	1926
1089	Boulevard Heurteloup : façade. Ech. 0,02/m. Calque annoté. Encre noire et crayon. G. Labadie.	1929
1090	Aménagement du hall : faces ouest, nord et est. Ech. 0,02/m. Calque annoté. Encre noire et crayon. G. Labadie.	1929
1091	Couloir entre hall et salle à manger, et entre salon et salon du directeur : faces. Ech. 0,02/m. Calque annoté. Encre noire et crayon. G. Labadie.	1929
1092	Hall, détail de la cheminée : plan, élévation et coupe. Ech. 0,05/m. Calque. Crayon et encre noire. G. Labadie.	1929
1093	Hall, détail de la cheminée : plan, élévation et coupe. Ech. 0,05/m. Calque. Crayon. G. Labadie.	1929
1094- 1096	Grand escalier, détail du départ modifié : plan, élévation et coupe. Ech. 0,05/m. Calque. Crayon. G. Labadie, architecte.	1929
1097	Modifications de plans : plan et élévation. Ech. 0,02/m. Calque. Crayon. G. Labadie..	1929
1098	Hall fermé : élévations. Ech. 0,05/m. Calque. Crayon. G. Labadie.	1929

1099- 1136	Croquis numérotés.	
1099	Partie est et de l'aile nord : plan, élévations et coupes. Ech. 0,02/m. Calque. Crayon. s.n.	1925
1100	Cabinet de toilettes existant dans l'aile est, modification : plans. Ech. 0,02/m. Calque annoté. Crayon. G. Labadie.	1926
1101	Cuisine provisoire, agrandissement : plans Ech. 0,02/m. Calque. Crayon et crayon de couleur. s.n.	1926
1102	Service est, vitrage nord de la cuisine : plan et élévation. Ech. 0,02/m. Calque. Crayon. s.n.	1926
1103	Chambre, agrandissement : plan et élévation. Ech. 0,02/m. Calque. Encre noire. G. Labadie.	1926
1104	Chambre, agrandissement : coupe. Ech. 0,05/m. Calque. Crayon et crayon de couleur. s.n.	1926
1105	Tour de service : plan. Ech. 0,02/m. Calque. Crayon. s.n.	1926
1106	Ventilation de la cuisine, agrandissement : plan, façades et coupes. Ech. 0,02/m. Calque. Crayon. sn.	1926
1107	Tour des services est, détail des relevés du sol d'une salle de service : plan. Ech. 0,05/m. Calque. Crayon. G. Labadie.	1926
1108	Avant-corps de l'aile nord : plans et coupes. Ech. 0,02/m. Calque. Crayon. s.n.	1926
1109	Aile est mur est, agrandissement : plan. Ech. 0,05/m. Calque. Crayon. s.n.	1926
1110	Aile nord mur entre l'ascenseur et le monte-bagages, agrandissement : plan et élévation. Ech. 0,02/m. Calque. Crayon. G. Labadie.	1926
1111	Aile est, modification des fosses : plan. Ech. 0,02/m. Calque. Encre noire et crayon. G. Labadie.	1926
1112	Aile est face sud : modification des baies et des couloirs de l'entresol et du 1er étage : élévation. Ech. 0,02/m. Calque. Crayon. s.n.	1926
1113	Aile nord, plafond du palier de l'entresol de l'escalier d'honneur : plans et coupes. Ech. 0,02/m. Calque. Crayon et encre noire. G. Labadie.	1926
1114	Aile Sud, escalier de service : élévation. Ech. 0,02/m. Calque. Crayon. s.n.	1926
1115	Minute. Aile nord, nouvelle salle à manger : plans et coupes. Ech. 0,02/m. calque, crayon. G. Labadie, architecte.	1926

- 1116 Plonge, socle en maçonnerie de la chaudière : plans et coupes. 1926
Ech. 0,05/m et 0,20/m. Calque. Crayon. s.n.
- 1117 Lucarnes des avant-corps et des motifs au-dessus de 1926
l'entablement : détails. Ech. 0,01/m. Calque. Crayon. G.
Labadie.
- 1118 Services est, plateforme de la cheminée : plan, élévation et 1926
profil. Ech. 0,05/m. Calque. Crayon. G. Labadie, architecte.
- 1119 Aile nord, nouvelle salle à manger, 2ème projet : plan et coupes. 1926
Ech. 0,02/m. Calque annoté. Crayon et crayon de couleur. s.n.
- 1120 Aile nord, palier du 3ème étage : plan et élévations. Ech. 0,02/m. 1926
Calque. Encre noire et crayon. G. Labadie.
- 1121 Cloître, fenêtre est éclairant la salle à manger des gens : plan et 1926
élévation. Ech. 0,02/m. Calque. Crayon. G. Labadie.
- 1122 Petits balcons du 2ème étage : élévation. Ech. 0,05/m. Calque. 1926
Encre noire. s.n.
- 1123 Aile est, services est, agrandissements, baie est du rez-de- 1926
chaussée : plan. Ech. 0,05/m. Calque. Crayon. s.n.
- 1124 Office cafeterie, agrandissement : plan. Ech. 0,02/m. Calque. 1926
Crayon et crayon de couleur. s.n.
- 1125 Aile nord, escalier d'honneur : colonne du palier du 3ème étage. 1926
Ech. 0,05/m. Calque. Encre noire. s.n.
- 1126 Aile sud, agrandissements, galerie, cloître et voûte centrale : 1926
plans et élévation (1er projet annulé). Ech. 0,02/m. Calque.
Crayon. s.n.
- 1127 Aile nord, rez-de-chaussée : plan. Ech. 0,02/m. Calque annoté. 1926
Crayon. G. Labadie.
- 1128 Aile nord, lavabos du rez-de-chaussée : plan. Ech. 0,02/m. 1926
Calque. Crayon. s.n.
- 1129 Tour de service, agrandissements, 5ème étage : plan. Ech. 1926
0,02/m. Calque. Crayon. s.n.
- 1130 Aile sud agrandissements, entresol et chambre 35 : fenêtre de la 1926
salle de bains. Ech. 0,02/m. Calque. G. Labadie.
- 1131 Fermeture des salles à manger, agrandissements : plan, élévation 1926
et coupe. Ech. 0,05/m. Calque. Crayon. G. Labadie.
- 1132 Aile sud, grillages des fenêtres nord et sud de l'entresol : plan, 1927
élévation et coupe. Ech. 0,02/m. Calque. Crayon. s.n.
- 1133 Aile est, baies des salles de bains au 3ème étage : élévation. Ech. 1927
0,02/m. Calque. Crayon. s.n.

1134	Cour de cuisine, tambour : plan, élévation et coupe. Ech. 0,02/m. Calque annoté. Crayon et crayon de couleur. s.n.	1927
1135	Fermeture du passage des cuisines par un rideau en toile : plan, élévation et coupe. Ech. 0,02/m. Calque annoté. Crayon. s.n.	1927
1136	Regard décanteur des services dans la cave Mottré : plan, coupes longitudinale et transversale et croquis. Ech. 0,10/m. Calque. Crayon. G. Labadie.	1927
1137- 1154	Agrandissement aile est, service est	1925-1927
1137	Cave du bâtiment Cour Mottré : plan. Ech. 0,01/m. Calque. Encre noire et couleur. G. Labadie.	1925
1138	Caves Mottré et fosse à essence : relevé. Ech. 0,02/m. Calque (montage). Crayon. s.n.	1926
1139	Etat actuel : plan du sous-sol. Ech. 0,01/m. Calque. Encre noire. G. Labadie.	1925
1140 - 1146	Plan au 3ème étage.	
1140	Salle de bains et chambre : relevé. Calque. Crayon. s.n.	1926
1141	Chambres 329 et 330 : relevé. Calque. Crayon. s.n.	1926
1142	Chambres 331 et 332 : relevé. Calque. Crayon. s.n.	1926
1143	Salle de bain et de la chambre 328 : [projet de décoration]. Calque. Crayon. s.n.	1926
1144	Chambre 329 : décoration. Calque. Crayon. s.n.	1926
1145	Chambres 330 et 331 : projet de décoration. Calque. Crayon. s.n.	1926
1146	Chambre 332 : projet de décoration. Calque. Crayon. s.n.	1926
1147	Entrée du fumoir, 1er projet : plan et plafond, élévation. Calque. Crayon. G. Labadie.	1926
1148	Entrée du fumoir, 2ème projet : élévation. Calque. Crayon. G. Labadie.	1926
1149	Entrée du fumoir, 3ème projet : élévation. Calque. Crayon. G. Labadie.	1926
1150	Chaufferie : relevé. Ech. 0,02/m. Calque. Crayon. G. Labadie.	1926
1151 - 1152	Encombrement du tuyau de chute contre le mur sud de la salle à manger Mottré : plan et élévation. Ech. 0,05/m. Calque. Crayon. s.n.	1926

	1153	Schéma des canalisations d'eau : plan. Ech. 0,02/m. Calque annoté. Crayon et crayon de couleur. G. Labadie.	1926
	1154	Double plafond vitré des services : plan et coupe. Ech. 0,02/m. Calque. Crayon. s.n.	1927
1155-1156	Aile nord		1926-1959
	1155	Aménagements : plan de l'entresol et du rez-de-chaussée. Ech. 0,01/m. Calque. Crayon et crayon de couleur. G. Labadie	1926
	1156	Aménagements : plan, élévation et coupe. Ech. 0,01/m. Calque. Crayon. G. Labadie.	1928
1157	Au recto : hall, aménagement : plan. Tirage annoté. Encres noire et rouge. s.n.s.d. Au verso : croquis. s.n.		s.d.
1158	Hall état actuel, [aménagement] : plan. Calque. Crayon. s.n.		s.d.
1159	Hall, projet annulé, [aménagement] : plan. Calque annoté. Crayon. s.n.		s.d.
1160	Hall [projet d'aménagement] : plan. Calque annoté. Crayon, crayon de couleur et encre violette. s.n.		1929
1161	Bureau et salon de lecture : plan. Calque annoté. Crayon. s.n.		s.d.
1162	Façade [sur la cour] : croquis. Papier annoté. Crayon. s.n.		s.d.
1163	Coupole, élévation : croquis. Papier. Crayon. s.n.		s.d.
1164	Coupole : élévations intérieure et extérieure et croquis. Calque. Crayon. s.n.		s.d.
1165	Bureau et salon de lecture, transformation : plan, façades et coupe. Ech. 0,02/m. Calque. Crayon. s.n.		s.d.
1166	Salon de lecture : faces est, sud et ouest. Ech. 0,02/m. Calque. Encre noire, crayon et crayon de couleur. s.n.		s.d.
1167	Hall d'entrée : perspective intérieure. Calque. Crayon. s.n.		1928
1168-1170	Salle à manger		
	1168	Plan. Calque. Crayon et encre noire. G. Labadie.	1926
	1169	Plan. Calque. Crayon et crayon de couleur, encre noire. G. Labadie.	1926
	1170	Plan : croquis. Calque. Crayon et crayon de couleur. s. n.	1926
1171	Façade : [projet]. Calque. Crayon et crayon de couleur. s.n.		s. d.
1172	Façade : projet. Ech. 0,01/m. Calque. Crayon et crayon de couleur. G. Labadie.		1929

1173	Escalier nord rez-de-chaussée, agrandissement : plan, élévation et coupe. Ech. 0,02/m. Calque. Crayon. s.n.	s.d.
1174	Grand escalier, palier au 3ème étage : croquis. Papier annoté. Crayon. s.n.	1926
1175	Fenêtres et porte [de la salle de bains de l'entresol]. Calque. Crayon. s.n.	s.d.
1176	Porte d'entrée du lavabo, aile nord : élévation. Ech. 0,05/m. Calque. Crayon. s.n.	s.d.
1177	Tablette de l'entresol, aile nord : face et coupe. Ech. 0,10/m. Calque. Crayon. G. Labadie.	1927
1178	Caves sud-est : plan et coupe approximatifs. Ech. 0,01/m. Calque. Crayon et crayon de couleur. G. Labadie.	1926
1179	Caves sud-est : coupe. Calque. Crayon. s.n.	1926
1180- 1182	Descente de charbon	
	1180 1er projet, annulé : plan et coupe. Ech. 0,02/m. Calque. Crayon. G. Labadie.	1926
	1181 1er projet : plan et coupe. Ech. 0,02/m. Calque. Crayon. s.n.	1926
	1182 2ème projet : plan et coupes. Ech. 0,02/m. Calque. Crayon et crayon de couleur. s.n.	1926
1183	Passage des cuisines, état actuel : plan et coupes. Ech. 0,02/m. Calque. Crayon. G. Labadie.	1926
1184	Passage souterrain de la cour des cuisines : coupe. Ech. 0,02/m. Calque. Crayon. G. Labadie.	1927
1185	Passage souterrain : croquis et écrits. Calque. Crayon. s.n. Indication manuscrite : travaux réalisés avec Pierre Labadie	1926
1186	Départ du grand escalier : plan. Ech. 0,05/m. Calque. Crayon. s.n.	1927
1187	Grand escalier sur le cloître, fermeture de la porte : détail grandeur d'exécution. Calque. Crayon. s.n.	1927
1188	Escalier sud, plafond : plan. Calque. Crayon. s.n.	1926
1189	Aile sud, chambres du 3ème étage : relevé. Ech. 0,02/m. Calque. Encre noire. s.n.	1926
1190	Bâtiments à démolir : plan indicatif. Ech. 0,01/m. Calque. Crayon, crayon de couleur et encre noire. G. Labadie.	1925
1191	Entrée du garage : façade et coupe. Calque annoté. Crayon. s.n.	1926
1192	Urinoir dans le garage : plan et coupe. Ech. 0,02/m. Calque. Crayon. G.	1926

	Labadie.	
1193	[Immeuble place du Palais] : plan. Calque. Crayon. s.n.	s.d.
1194- 1198	Immeuble 4 place du Palais.	
1194	Projet d'agrandissement : plan. Ech. 0,01/m. Calque. Crayon et crayon de couleur. G. Labadie.	1925
1195	Bâtiment du fond est, sous-sol : plan. Ech. 0,01/m. Calque. Encre noire. G. Labadie.	1925
1196	Entresol nord, état actuel : plan. Ech. 0,02/m. Calque. Crayon. s.n.	1925
1197	Entresol nord ouest : plan. Ech. 0,02/m. Calque. Encre noire et crayon de couleur. G. Labadie.	1925
1198	Rez-de-chaussée nord ouest. Ech. 0,02/m. Calque. Encre noire et crayon de couleur. G. Labadie.	1925
1199- 1205	Logement rue de Bordeaux.	1926
1199	Croquis. Papier. Crayon. s.n.	s.d.
1200	Rez-de-chaussée : relevé. Ech. 0,02/m. Calque. Crayon. s.n.	1926
1201	Conciergerie : relevé. Papier. Crayon. s.n.	1926
1202	Rez-de-chaussée : plan approximatif. Ech. 0,02/m. Calque. Encre noire. G. Labadie.	1926
1203	1er étage : plan approximatif. Ech. 0,02/m. Calque. Encre noire. G. Labadie.	1926
1204	2ème étage : plan approximatif. Ech. 0,02/m. Calque. Encre, noire. G. Labadie.	1926
1205	Pièce écrite : calcul de résistance. Papier. Crayon. s.n.	1926
1206	Plaques émaillées. Ech. 0,20/m. Calque. Crayon. s.n.	1926
1207	Sigle de l'hôtel : lettres H et U accompagné d'un modèle imprimé sur papier. Calque avec retombe. Crayon. s.n.	1926
1208	Cabine automatique fournie par la compagnie Thomson Houston, aménagement : plan et coupe. Ech. 0,10/m. Calque. Crayon. s.n.	1926
1209	Salon : croquis du rez-de-chaussée. Calque. Crayon. s.n.	1935
1210- 1211	Escalier, construction : plan et coupe du rez-de-chaussée. Ech. 0,02/m. Calque annoté. Crayon et crayon de couleur. s.n.	1934

1212	Escalier : détail de l'entrée. Calque. Crayon et crayon de couleur. s.n.	s.d.
1213	Entresol : croquis annoté. Calque. Crayon. s.n.	1934
1214	Entresol : relevé. Ech. 0,02/m. Calque. Crayon. s.n.	1934
1215- 1216	Escalier, construction : plan de l'entresol. Ech. 0,02/m. Calque. Crayon et crayon de couleur. s.n.	1934
1217- 1218	Escalier, construction : plan de l'entresol. Ech. 0,02/m. Tirage annoté au crayon. s.n.	1934
1219	Escalier, construction à l'entresol : détail grandeur de la main courante, du pilastre et de la balustrade. Calque. Crayon et crayon de couleur. s.n.	1935
1220	Main courante : [détail grandeur]. Calque. Crayon. s.n.	s.d.
1221	Départ escalier à réutiliser, main courante et pilastre : croquis. Papier annoté. s.n.	s.d.
1222	Escalier à l'entresol, détail balustrade : face et coupe. Ech. 0,05/m. Calque. Crayon. s.n.	1934
1223	Aménagement d'une entrée, escalier à réutiliser en partie : plan. Ech. 0,02/m. Calque. Crayon. s.n.	1934
1224	Escalier : relevé. Calque. Crayon. s.n.	s.d.
1225	Aménagement d'une entrée : plan de l'entresol et façade. Ech. 0,02/m. Calque. Crayon et crayon de couleur. s.n. R. Boucheron, architecte au cabinet Labadie.	1934
1226	[Aménagement d'une entrée] : façade. Calque. Crayon. s.n.	s.d.
1227	Entresol : relevé. Papier. Crayon. s.n.	1934
1228	Salle des fêtes, couverture : plan, coupes longitudinale et transversale. Ech. 0,02/m. Calque. Crayon. R. Boucheron, architecte du cabinet Labadie.	1936
1229	Salle des fêtes, couverture : plan, coupes longitudinale et transversale. Calque. Crayon. s.n.	s.d.
1230	[Salle à manger, couverture] : plan, élévation et coupe. Ech. 0,02/m. Calque. Crayon. G. Labadie.	1933
1231	Cour d'honneur, projets d'un passage couvert : plan et élévation. Ech. 0,01/m. Calque. Crayon et crayon de couleur. P. Labadie.	1939
1232	Aménagement de la cour, étude : plan. Ech. 0,01/m. Calque. Crayon, crayon de couleur et encre rouge. P. Labadie.	1939
1233	Aménagement de la cour, étude : perspective plongeante. Calque. Crayon, crayon de couleur et encres noires et rouge. P. Labadie.	1939

1234	Corniche sur cour : détail grandeur. Calque. Crayon et crayon de couleur. R. Boucheron, architecte.	1938
1235	Corniche et consoles, minute : profil grandeur. Calque. Crayon. s.n.	1926
1236	Boulevard Heurteloup : plan [aile est]. Calque. Encre noire. s.n.	s.d.
1237	Rue de Bordeaux : plan du rez-de-chaussée. Calque. Crayon et crayon de couleur. s.n.	s.d.
1238	Rue de Bordeaux : plan de l'entresol. Calque. Crayon et crayon de couleur. s.n.	s.d.
1239	Entresol : plan actuel. Ech. 0,01/m. Calque collé sur papier. Crayon et lavis. s.n.	s.d.
1240	1er étage : plan actuel. Ech. 0,01/m. Calque collé sur papier annoté. Crayon et lavis. s.n.	s.d.
1241	2ème étage : plan actuel. Ech. 0,01/m. Calque collé sur papier annoté. Crayon et lavis. s.n.	s.d.
1242	Cuisine : plan. Calque annoté. Crayon, encre rouge et crayon de couleur. s.n. Tampon de l'entreprise de fumisterie et chaudronnerie Paul Rosa.	s.d.
1243	Débarras près de l'ascenseur chez Mottré, [poteau] : élévation et profil. Ech. 0,01/m. Calque. Crayon et crayon de couleur. s.n.	s.d.
1244	Pièce écrite : croquis et calculs. Papier. Crayon. s.n.	s.d.
1245	1er étage : profil de menuiserie. Calque. Crayon, encre noire et crayon de couleur. s.n.	s.d.
1246	Modèle de raccords [?] du catalogue de 1921 de l'entreprise Briau et Soudée. Calque. Crayon. s.n.	s.d.
1247-1251	Non identifié.	
	1247 Plan. Calque annoté. Crayon. s.n.	s.d.
	1248 Façade. Calque. Crayon. s.n.	s.d.
	1249 Façade : croquis. Calque. Crayon. s.n.	s.d.
	1250 Au recto et au verso : croquis. Papier. Crayon. s.n.	s.d.
	1251 Elévation. Calque. Crayon. s.n.	s.d.
1252-1254	Documents ne concernant pas l'hôtel de l'Univers mais qui se trouvaient dans ce dossier.	
	1252 Carrelage de la salle capitulaire de l'abbaye de St-Germain-des-Prés. Papier. Crayon et crayon de couleur. s.n.	s.d.

	1253	Plan d'ensemble de [Saint-Branchs]. Calque. Crayon. s.n.	s.d.
	1254	Plan de situation [d'un terrain de sport]. Calque. Crayon. s.n.	s.d.
37J 1255-1334		Place Jean Jaurès, magasin Sigrand.	1913-1954
		<i>Magasin de vêtements, locaux loué à l'hôtel de l'Univers.</i>	
	1255-1256	Plan du magasin : [relevé]. Calque. Crayon. s.n.	s.d.
	1257	Entresol, transformation : plan, coupe, façade et faces intérieures. Ech. 0,02/m. Calque. Encre noire et crayon. G. Labadie.	1931
	1258	Plan du magasin, avant-projet. Ech. 0,05/m. Calque. Crayon et crayon de couleur. P. Labadie.	1953
	1259	Planchers de l'entresol, disposition type : plan et croquis. Calque. Encre noire et crayon. G. Labadie.	1930
	1260	Terrasse et coupole : étude. Ech. 0,02/m. Tirage annoté au crayon. s.n.	1934
	1261-1266	Façade côté boulevard Heurteloup.	
	1261	Transformation de l'entresol : élévation et coupe. Ech. 0,02/m. Calque. Crayon. G. Labadie.	1933
	1262	Enseignes. Ech. 0,02/m. Calque. Encre noire et crayon. G. Labadie.	1923
	1263	Elévation. Calque. Crayon. s.n.	s.d.
	- 1264		
	1265	Elévation et perspective sur le hall du magasin. Calque. Crayon. s.n.	s.d.
	1266	Elévation et perspective sur le hall du magasin. Papier. Gouache, crayon et encre noire. P. Labadie.	s. d.
	1267	Façade et élévation : avant-projet. Ech. 0,05/m. Calque. Crayon. P. Labadie.	1953
	1268-1272	Sigle et nom du magasin : étude. Calque. Crayon. s.n.	s.d.
	1273-1274	Enseigne lumineuse. Ech. 0,10/m et 0,05/m. Calque. Crayon. P. Labadie, architecte.	1954
	1275	Au recto : Stores à bras extensibles, projet : plan et coupes. Ech. 0,05/m. et 0,20/m. Bleu. Labadie, architecte. Au verso : tampon des constructeurs Bataille et Solet.	1922

1276	Stores à bras extensibles, installation : coupes. Bleu. G. Labadie. Au recto : tampon des constructeurs Bataille et Solet.	1923
1277	Stores à bras extensibles, installation : plans. Ech. 0,05/m. Bleu. G. Labadie, architecte. Au recto : tampon des constructeurs Bataille et Solet.	1923
1278-1280	[Stores à bras extensibles] : étude. Calque. Crayon. s.n.	s.d.
1281	Marquise, détail grandeur : plan, élévation et coupe. Calque. Crayon et crayon de couleur. s.n.	1923
1282	Coupole, modification : coupe. Ech. 0,02/m. Calque. Encre noire. s.n.	1913
1283-1286	Couverture de la cour de la coupe [angle de la cour ?]	
1283	Relevé. Papier. Crayon. s.n.	1925
1284	Plan et coupe longitudinale. Ech. 0,05/m. Calque. Encre noire. G. Labadie	1925
1285	Plafond vitré et couverture en verre. Ech. 0,05/m. Calque. Encre noire. G. Labadie.	1925
1286	Coupe transversale. Ech. 0,05/m. Calque. Encre noire. G. Labadie.	1925
1287	Comptabilité, atelier de l'étalagiste et watercloset du personnel, aménagement : coupes. Ech. 0,02/m. Calque. Encre noire et crayon. G. Labadie.	1926
1288	Comptabilité, atelier de l'étalagiste et watercloset du personnel, aménagement : coupes. Ech. 0,02/m. Tirage avec croquis et annotations au crayon. G. Labadie.	1926
1289	Comptabilité, atelier de l'étalagiste et watercloset du personnel, aménagement : plan du 1er étage et du rez-de-chaussée. Ech. 0,02/m. Calque. Encre noire. G. Labadie.	1926
1290	Comptabilité, atelier de l'étalagiste et watercloset du personnel, aménagement : plan du 1er étage et du rez-de-chaussée. Ech. 0,02/m. Tirage avec croquis et annotations au crayon. G. Labadie.	1926
1291	Annexe d'un atelier dans la cour : plan et coupe. Ech. 0,02/m. et 0,20/m. Calque. Encre noire. G. Labadie.	1919
1292	Porte du tambour et clôture mobile : élévation. Ech. 0,05/m. Calque. Encre noire. G. Labadie.	1924
1293	Escalier, réfection : plan et élévation. Ech. 0,05/m Calque Encre noire et crayon G. Labadie et Hardion, architectes.	1918
1294	Escalier, réfection : plan et élévation. Ech. 0,05/m. Calque. Encre noire.	1918

	G. Labadie et Hardion, architecte.		
1295	Vitrine du porche : plan et élévation. Ech. 0,05/m. Calque. Crayon. G. Labadie.	1925	
1296	[Panneau de menuiserie de décoration]. Ech. 0,05/m. Calque. Crayon. G. Labadie.	1923	
1297	Dessus d'étalage : plan et coupes. Ech. 0,05/m. et grandeur nature. Calque. Crayon et crayon de couleur. G. Labadie.	1922	
1298	Caisse existante, transformation : plan. Ech. 0,10/m. Calque. Encre noire et crayon. G. Labadie.	1926	
1299	Meuble-écritoire : élévation et coupe. Ech. 0,05/m. Calque. Crayon. s.n.	1935	
1300	Meuble draperie, relevé : plan et élévation. Ech. 0,05/m. Calque. Crayon. s.n.	1935	
1301	Meuble draperie : plan et élévation. Ech. 0,05/m. Calque. Crayon. s.n.	1935	
1302	Meuble de draperie : plan. Ech. 0,05/m. Tirage avec annotations au crayon. s.n.	1913	
1303	[Relevé de l'emplacement des meubles]. Tirage annoté. s.n.	s.d.	
1304	Ameublement : plan d'ensemble. Ech. 0,02/m. Calque. Encre noire. Crayon et crayon de couleur. G. Labadie.	1926	
1305	Meuble de chemiserie : plan et élévation. Ech. 0,05/m. Calque. Encre noire. G. Labadie.	1926	
1306	Meuble de faux-cols : plan et élévation. Ech. 0,05/m. Calque. Encre noire. G. Labadie.	1926	
1307	Rayon de chapellerie : plan, élévation et coupes. Ech. 0,05/m. Calque. Encre noire et crayon. G. Labadie.	1926	
1308- 1316	Au recto : Ameublement et décoration : croquis, notes et calculs. Papier. Crayon. s.n. Au verso : Imprimé et tampon de l'entreprise Sigrand et Cie successeur.	s.d.	
1317	Au recto et au verso: Ameublement : croquis et calculs. Papier. Crayon. s.n.	1929	
1318- 1322	Ameublement : croquis et notes. Papier. Crayon. s.n.	s.d.	
1323- 1332	Bâtiment : croquis, notes et calculs. Papier. Crayon. s.n.	s.d.	
1333	Boulevard Heurteloup : vue du magasin. Photographie en noir et blanc d'Albert Gérard.	s.d.	
1334	Cinéma, parcelle : plan. Ech. 0,02/m. Tirage. Boucheron, cabinet.	1952	

**37J 1335-
1663**

Rue Jules Favre, Chambre de commerce

1880-1933

1335-1463	Restauration	
1335-1336	Au recto : plans : esquisse. Au verso : charpente : esquisse. Papier. Crayon. s.n.	s.d.
1337	Plan du rez-de-chaussée. Papier. Encres noire et rouge, crayon et crayon de couleur. s.n.	s.d.
1338-1340	Plan [des étages]. s.n.	s.d.
1338	Ech. 0,01/m. Papier. Encre noire et crayon.	
1339	Ech. 0,01/m. Calque et retombe. Crayon et crayon de couleur.	
1340	Calque et retombe. Crayon et crayon de couleur.	
1341	Plan des combles. Ech. 0,01/m. Papier. Encres noire et rouge, crayon. s.n.	s.d.
1342	Plan de toiture et détails. Papier. Crayon et crayon de couleur.	s.d.
1343	Plan de la partie contigüe à la maison Lehoux. Ech. 0,02/m. Papier. Encre noire et crayon. s.n.	s.d.
1344	Plan de la cour. Ech. 0,02/m. Papier. Crayon. s.n.	s.d.
1345	Plan (non identifié) : relevé. Papier. Crayon. s.n.	s.d.
1346	Au recto : Façade, plan et détail. Lavis et crayon. Au verso : Arcades. Crayon. Papier. s.n.	s.d.
1347	Au recto : Façade : esquisse. Papier. Crayon. s.n. Au verso : [Ferrerie].	s.d.
1348	Façades extérieure et intérieure. Calque. Encre noire et crayon de couleur. Jean Hardion, architecte.	s.d.
1349	Au recto : Façade et détails : esquisse. Au verso : Porte et fronton. Papier. Crayon. s.n.	s.d.
1350	Façade sur la rue Saint-François et façade sur la cour. Ech. 0,01/m. Calques collés sur papier. Crayon et crayon de couleur. s.n.s.d.	s.d.
1351-1352	Coupe et élévation. Ech. 0,01/m. Papier et calque collé. Crayon et crayon de couleur. s.n.	s.d.
1353	Coupe et plan. Papier. Encres noire et rouge, crayon et crayon de couleur. s.n.	s.d.

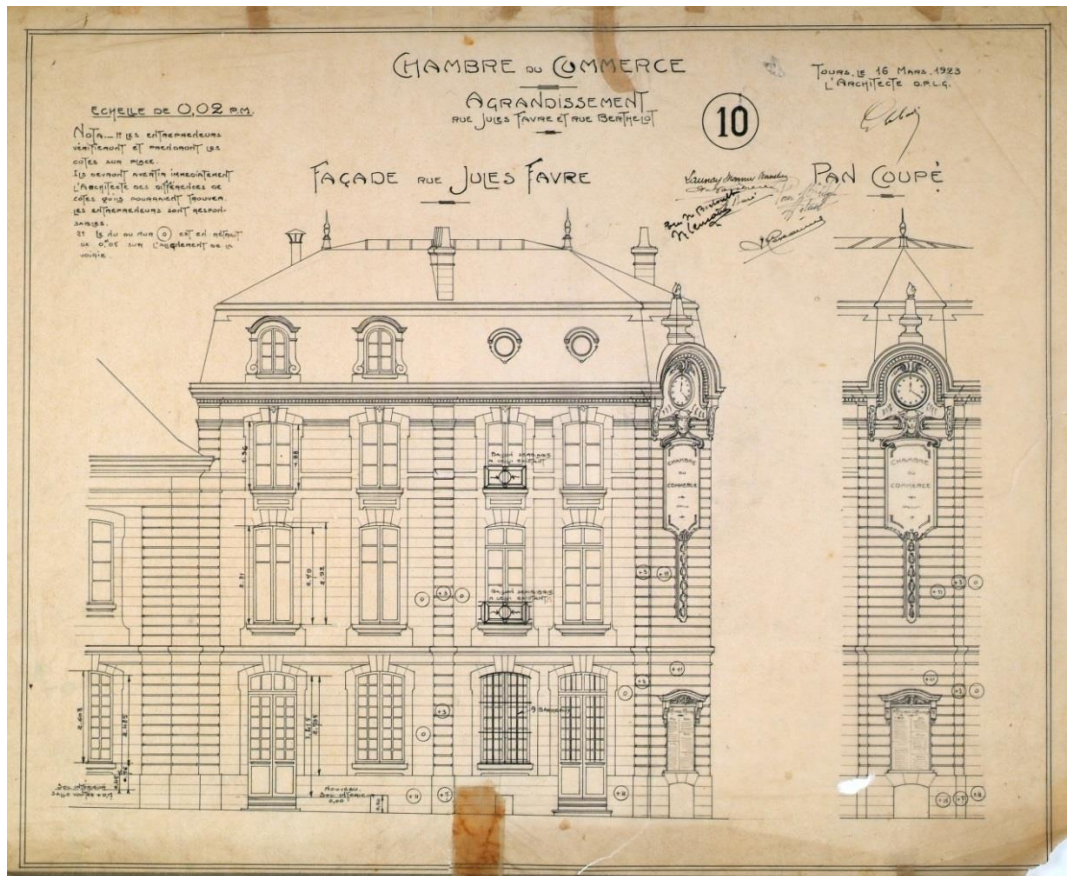

37 J 1493

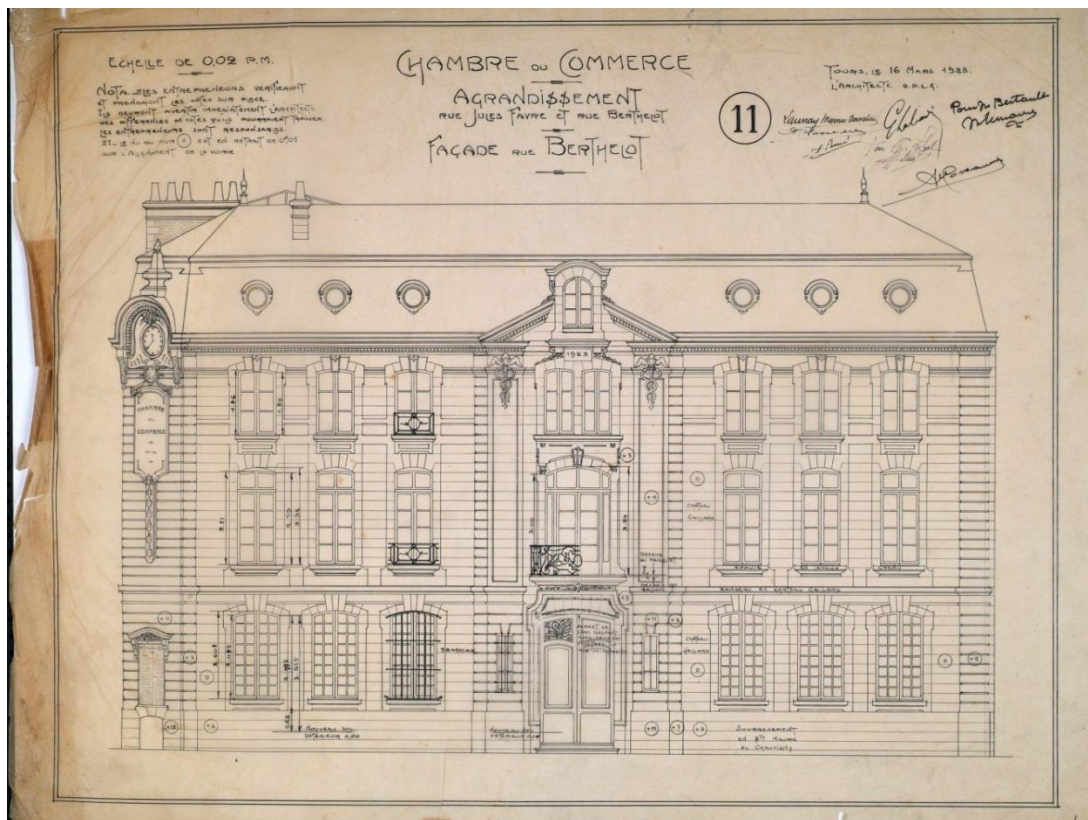

37 J 1494

1354- 1360	Plans numérotés	1897
	1354 [Plan du rez-de-chaussée]. Ech. 0,02/m. Papier. Encres noire et rouge, lavis, crayon et crayon de couleur. s.n.	s.d.
	1355 Coupes. Papier. Encres noire et rouge et crayon. s.n.	s.d.
	1356 Plan du 2ème étage. Ech. 0,02/m. Calque collé sur papier. Crayon et crayon de couleur. s.n.	s.d.
	1357 Plans d'escaliers. Ech. 0,05/m. Papier. Encre rouge, crayon et crayon de couleur. s.n.	s.d.
	1358 Plan du faux plancher (surélévation d'une annexe). Ech. 0,02/m. Papier. Encre rouge, crayon et crayon de couleur. s.n.	s.d.
	1359 Profils de maçonnerie grandeur d'exécution. Papier. Crayon et crayon de couleur. s.n.	s.d.
	1360 Au recto : Profils bois grandeur d'exécution. Papier. Crayon. s.n.s.d. Au verso : Gabarit au plafond cloué aux chevrons. Ech. 0,01/m. Crayon. s.n.	1897
1361	Différentes faces [intérieures]. Ech. 0,02/m. Papier avec retombe en calque. Encres noire et rouge, crayon et crayon de couleur. s.n.	1897
1362	Porte : esquisse. Papier. Crayon. s.n.	s.d.
1363	Porte et tambour : plan et élévation. Papier. Crayon. s.n.	s.d.
1364	Au recto : Porte d'entrée, rue Saint-François-de-Paul : plan et coupe. Ech. 0,02/m. Papier. Encre noire et crayon. s.n.s.d. Au verso : Projet de restauration du vestibule d'entrée : élévation. Calques collés sur papier. Crayon. s.n.	s.d.
1365	Oculus de la grande salle : plan et coupe. Ech. 0,01/m. Calque. Crayon et crayon de couleur. s.n.	1897
1366- 1369	Voussure développée de la salle. s.n.	
	1366 Plan et calcul. Calque. Crayon.	s.d.
	1367 Décor. Calque collé sur papier et retombe sur calque. Crayon.	s.d.
	1368 Détail : croquis. Calque. Crayon et crayon de couleur.	s.d.
	1369 Détails. Ech. 0,01/m. Calque collé sur papier. Crayon.	1897

1370- 1375	Salle des Prud'hommes.	
	1370 Plan. Ech. 0,02/m. Papier. Encre rouge, lavis et crayon. s.n.	s.d.
	1371 Coupes. Ech. 0,02/m. Papier et calque collé. Encres noire et rouge, crayon et crayon de couleur.	s.d.
	1372 Chambranle et corniche de la porte actuelle : profils grandeur d'exécution. Papier. Crayon et crayon de couleur. s.n. Au verso est écrit : Prud'hommes et Téléphones.	s.d.
	1373 Bancs. Ech. 0,01/m. Calque collé sur papier. Encres noire et rouge et crayon. s.n.	s.d.
	1374 Banc devant la fenêtre. Ech. 0,01/m. Calque collé sur papier. Crayon. s.n.	s.d.
	1375 Au recto et au verso : bancs : profils grandeur d'exécution. Papier. Crayon. s.n.	s.d.
1376	Cabine téléphonique : plan, élévation et profils grandeur d'exécution. Ech. 0,05/m. Papier et calque collé. Encres noire et rouge, crayon et crayon de couleur. s.n.	s.d.
1377	Porte de la cabine téléphonique : plan, face et profils grandeur d'exécution. Ech. 0,01/m. Papier. Encre rouge, crayon et crayon de couleur. s.n.	s.d.
1378	Salle du Conseil : plan. Ech. 0,02/m. Papier. Encre rouge, lavis crayon et crayon de couleur. s.n.	s.d.
1379- 1428	Greffe du Tribunal	s.d.
	1379 Plan, élévation et coupe. Ech. 0,01/m et 0,02/m. Papier et calque collé. Encres noire et rouge, lavis, crayon et crayon de couleur. s.n.	
	1380 Plan. Ech. 0,01/m. Calque collé sur papier. Crayon et crayon de couleur. s.n.	
	1381 Plan des 1er et 2ème planchers Calque collé sur papier. Encres noire et rouge, crayon et crayon de couleur. s.n.	
	1382 Face du mur et passage des conduits de cheminée. Ech. 0,02/m. Calque collé sur papier. Encre rouge, crayon et crayon de couleur. s.n.	
	1383 Toiture. Calque. Crayon et crayon de couleur. s.n.	
	1384 [Façade sur la cour]. Papier. Encres noire et rouge, crayon et crayon de couleur. s.n.	
	1385 Porte d'entrée du vestibule. s.n.	

-
1389

- 1385 Elévation. Ech. 0,02/m. Papier. Crayon et crayon de couleur.
- 1386 Plan, face extérieure et profils. Ech. 0,05/m et détails grandeur d'exécution. Calque. Encre rouge, crayon et crayon de couleur.
- 1387 Plan, face extérieure et profils. Ech. 0,05/m et détails grandeur d'exécution. Papier. Encre rouge, crayon et crayon de couleur.
- 1388 Face extérieure coupe. Ech. 0,05/m. Calque. Encre rouge et crayon.
- 1389 Détails de profils grandeur d'exécution. Calque collé sur papier. Crayon.

1390 Entrée du greffe. s.n.

-
1394

- 1390 Plan, face et coupe. Ech. 0,05/m. Papier et calque collé. Encre rouge, crayon.
- 1391 Face. Calque. Crayon.
- 1392 Face et coupe. Calque. Crayon.
- 1393 Face, coupes et profils. Détails grandeur d'exécution. Papier. Crayon et crayon de couleur.
- 1394 Détails de la porte des employés. Calque. Crayon.

1395 Restauration de la cage d'escalier. s.n.

-
1398

- 1395 Faces d'avant et du fond, plans et coupe. Ech. 0,02/m. Calque collé sur papier et retombe. Encres noire et rouge et crayon.
- 1396 Faces d'avant et du fond, et coupe. Ech. 0,02/m. Calque collé sur papier. Crayon.
- 1397 Face du fond. Calque avec retombe. Crayon.
- 1398 Au recto : plan et élévation. Papier. Crayon et lavis. s.n.
Au verso : restauration du dessous des escaliers : plan et façade développée. Ech. 0,02/m. Encres noire et rouge, lavis et crayon.

- 1399 Restauration du dessous des escaliers. s.n.
-
1400
- 1399 Porte, petites fenêtres et chapiteau. Ech. 0,01/m. Profils et coupe grandeur d'exécution. Papier et calque collé. Encres noire et rouge, crayon et crayon de couleur.
- 1400 Au recto : détail d'un chapiteau grandeur d'exécution. Papier. Crayon et crayon de couleur.
Au verso : profil [grandeur d'exécution]. Crayon et crayon de couleur.
- 1401 Restauration de l'escalier. s.n.
-
1408
- 1401 Profils grandeur d'exécution. Papier. Crayon et crayon de couleur. Au verso est écrit : Plâtrerie et menuiserie.
- 1402 Profils grandeur d'exécution. Papier. Crayon et crayon de couleur. Au verso est écrit : Maçonnerie.
- 1403 Couronnement des portes latérales, grandeur d'exécution. Papier. Crayon et crayon de couleur.
- 1404 Niche de l'escalier. Papier. Encres noire et rouge, crayon.
- 1405 Départ de rampe. Papier. Crayon.
- 1406 Départ de rampe. Calque collé sur papier. Crayon et crayon de couleur.
- 1407 [Détail de la rampe grandeur d'exécution]. Au recto : Calque collé sur papier. Crayon et lavis. Au verso : Papier. Crayon.
- 1408 [Console en fer forgée de la rampe : détail]. Papier. Crayon. Au verso est écrit : Console grandeur d'exécution, serrurerie.
- 1409 Grillage de la porte du bureau des greffiers : face et coupe. Ech. 0,01/m Papier. Crayon et crayon de couleur. s.n.
- 1410 Casiers du greffe : faces et plans. Ech. 0,02/m. Calque collé sur papier. Encres noire et rouge et crayon. s.n.
- 1411 Détails des menuiseries : plans, faces et profils. Ech. 0,05/m et grandeur d'exécution. Papier. Crayon et crayon de couleur. s.n.
- 1412 Menuiseries du cabinet du greffier : plans, faces et profils. Ech. 0,05/m et grandeur d'exécution. Papier. Crayon et crayon de couleur. s. n.

1413	Détails de menuiseries : faces, plans et profils. Ech. 0,05/m et grandeur d'exécution. Papier et calques collés. Encres noire et rouge, crayon et crayon de couleur. s. n.	
1414	Détails de menuiseries : faces. Calques. s. n.	
1415	Table pour l'inscription « greffe » : face, coupe et détail. Papier. Crayon et crayon de couleur. s. n.	
1416	Inscription « greffe ». [Grandeur d'exécution]. Calque collé sur papier. Crayon. s. n.	
1417	Encadrement du calorifère : profils. Papier. Crayon et crayon de couleur. s. n.	
1418	Détails de colonnes : face et profil. Papier. Crayon. s. n.	
1419	Plafond de l'escalier. Ech. 0,02/m. Calque collé sur papier. Encres noire et rouge, crayon. s. n.	
1420	Mosaïque du palier d'entrée au niveau de l'escalier : plan. Ech. 0,05/m. Papier. Crayon et crayon de couleur. s. n.	
1421	Couverture du pavillon de l'escalier. Ech. 0,05/m. Calque collé sur papier. Crayon et lavis. s. n.	
1422	Au recto : couverture du pavillon de l'escalier. Papier. Crayon et lavis. s. n. s. d. Au verso : esquisse de chapiteau. Crayon.	
1423	Couverture. Calque collé sur papier. Crayon et crayon de couleur. s. n.	
1424	Détail de zinguerie et profil du vase. Ech. 0,10/m et grandeur d'exécution. Papier et calque collé. Crayon et lavis. s.n.	
1425	Œil de bœuf : esquisse et mesure. Papier. Crayon. s.n.	1898
1426	Installation du greffe : façade. Ech. 0,02/m. Calque. Crayon, - encres noire et rouge et lavis. s.n.	
1428		
1429- 1430	Tambour de la salle des ventes : plan, face, détail et profil. Ech. 0,05/m et grandeur d'exécution. Papier et calque collé. Crayon et crayon de couleur. s.n.	s.d.
1431	Détail du tambour. Calque collé sur papier et retombe. Crayon, crayon de couleur et encre rouge. s.n.	s.d.
1432	Portes vitrées du tambour. Calque. Crayon. s.n.	s.d.
1433	Couronnement du tambour. Détail grandeur d'exécution. calque collé sur papier. Crayon. s.n.	s.d.

1434- 1438	Salle d'audience.	
	1434 Au recto : profils grandeur d'exécution. Papier. Crayon et crayon de couleur. s.n. Au verso : esquisse de volute.	1897
	1435 Corniche grandeur d'exécution. Papier. Crayon et crayon de couleur. s.n.	1897
	1436 Plaque du tambour. Ech. 0,10/m. Calque collé sur papier. Crayon. s.n.	s.d.
	1437 Estrade et table : plan, face et profils. Ech. 0,05/m et grandeur d'exécution. Papier. Crayon et crayon de couleur. s.n.	1897
1438	Estrade et table : plan et face. Papier et calque collé. Crayon et crayon de couleur. s.n.	s.d.
1439- 1440	Construction d'une cloison mobile.	s.d.
	1439 Traverses et montants : profils. Grandeur d'exécution. Papier. Crayon et crayon de couleur. s.n.	
	1440 Au recto : portes : plan et face. Ech. 0,05/m. Papier. Crayon, lavis, encres noire et rouge. s.n.s.d. Au verso : calcul et esquisse sur calque collé. Crayon. s.n.	
1441	Installation d'urinoirs et de cabinets d'aisances : plan et coupe. Ech. 0,02/m. Calque collé sur papier. Crayon et lavis. s.n.	s.d.
1442	Au recto : [cour intérieure] : plan et faces. Ech. 0,01/m. Papier. Crayon. s.n. Au verso : médaillon, liste : esquisse. Crayon et crayon de couleur.	s.d.
1443	Au recto : lucarnes et souches des cheminées : face, coupe et profil grandeur d'exécution. Papier, calque collé et retombe. Crayon et crayon de couleur. s.n.s.d. Au verso : escalier pour le calorifère, tambour et portes : plan, coupe et profil. Papier. Crayon, crayon de couleur, encres noire et rouge. s.n.	s.d.
1444	Lucarnes : élévation et coupe. Ech. 0,10/m. Papier. Encres noire et rouge, lavis et crayon. s.n.	s.d.
1445	Lucarne : esquisse. Papier. Crayon. s.n.	s.d.
1446	Au recto : imprimé à en tête de la Chambre de Commerce de Tours, conférence sur la transformation de la meunerie, daté de 1884. Au verso : plaque commémorant la restauration du Palais du Commerce de 1880 à 1892 (contenant la liste manuscrite des membres) : étude. Papier. Encre noire et crayon. Jean Hardion, architecte.	s.d.
1447- 1448	Plaque commémorant la restauration du Palais du Commerce de 1880 à 1892 (contenant la liste manuscrite des membres) : étude. Papier, calque. Crayon. Jean Hardion, architecte.	s.d.

1449- 1450	Stèle portant une statue en buste : esquisse. Calque. Encre noire et crayon. s. n	s.d.
1451- 1452	Médailon [du plafond ?]. Papier et calque. Crayon et crayon de couleur. s.n.	s.d.
1453- 1454	Au recto : correspondance. Papier. Encre noire, encre violette. s.n, Jean Hardion. 1891, 1897. Au verso : esquisse. Crayon. s.n.	s.d.
1455	Pavillon rue Saint François. Couronnement des poinçons : profil grandeur d'exécution. Papier. Crayon et crayon de couleur. s.n. Au verso est écrit : Lucarnes et cabinets.	s.d.
1456	Réparation chez la locataire : coupe. Calque collé sur papier. Crayon et crayon de couleur. s.n.	s.d.
1457	Annexe. Châssis vitré : face. Ech. 0,05/m. Papier. Crayon et crayon de couleur. s.n.	1897
1458- 1463	Plans non localisés ou non identifiés.	
	1458 Moulures du plafond : profils grandeur d'exécution. Papier. Crayon et crayon de couleur. s.n.	1897
	1959 Moulures de la corniche : profils grandeur d'exécution. Papier. Crayon et crayon de couleur. s.n.	1897
	1460 Plan et face : calculs. Papier. Crayon. s.n. Au verso est écrit : plâtrerie.	s.d.
	1461 Plan. Calque Crayon et crayon de couleur. s.n.	s.d.
	1462 About des tables du tambour. Grandeur d'exécution. Papier et calque collé. Crayon et crayon de couleur. s.n.	s.d.
	1463 [Moulure] : profil [grandeur d'exécution]. Papier. Crayon. s.n.	s.d.
1464- 1465	Travaux dans la salle d'audience.	1908
	1464 Au recto : étude et calcul. Papier. Crayon. s.n. Au verso : publicité imprimée pour le « Grand bazar et les Nouvelles galeries ».	
	1465 Balustrade : plan, coupe et face. Ech. 0,05/m et 0,10/m. Papier. Crayon. s.n.	

1466- 1612	Agrandissements et modifications rues Jules Favre et Berthelot.	1920-1933
1466 - 1505	Plans numérotés.	1923-1925
1466	Plan du rez-de-chaussée. Ech. 0,02/m. Bleu annoté. Crayon de couleur, encres noire et rouge. G. Labadie.	1923
1467	Plan du rez-de-chaussée. Ech. 0,02/m. Bleu. Crayon de couleur. G. Labadie.	1923
1468	Plan du rez-de-chaussée. Ech. 0,02/m. Tirage. Encres de couleur. Encres couleur. G. Labadie. Au verso est écrit : « rez-de-chaussée. Chauff. 2. Non exécuté. » Tampon et recommandation de l'entreprise Hatry.	1923
1469	Plan du sous-sol et des fondations. Ech. 0,02/m. Calque. Encres noire et de couleur. G. Labadie.	1923
1470 - 1471	Plan du sous-sol et des fondations. Ech. 0,02/m. Bleu. Crayon de couleur. G. Labadie.	1923
1472	Plan du sous-sol et des fondations. Ech. 0,02/m. Calque. Encres noire et de couleur. G. Labadie. Au verso est écrit : « Sous-sol. Chauff. 2 et 3. Non exécuté. » Tampon et recommandation de l'entreprise Hatry.	1923
1473	Plan des premiers étages du Palais du Commerce et de ses dépendances, état actuel. Ech. 0,01/m. Bleu. G. Labadie.	1925
1474	Plan du 1er étage. Ech. 0,02/m. Calque. Encres noire et rouge. G. Labadie.	1923
1475	Plan du 1er étage modifié. Ech. 0,02/m. Calque. Encre noire. G. Labadie.	1925
1476	Plan du 1er étage : chauffage (peu lisible). Ech. 0,02/m. Tirage. Encres noire et rouge. s.n. Au verso est écrit : « 1er étage. Chauff. 3. Non exécuté. » Tampon et recommandation de l'entreprise Hatry.	1923
1477	Plan du 1er étage (annulé). Ech. 0,02/m. Bleu. Crayon de couleur. G. Labadie.	1925
1478	Plan du 2ème étage (peu lisible). Ech. 0,02/m. Tirage. Encres noire et rouge. Au verso est écrit : « 2ème étage. Chauff. 3. Non exécuté. » Tampon et recommandation de l'entreprise Hatry.	[1925]
1479	Plan du 2ème étage (annulé). Ech. 0,02/m. Bleu. Crayon de couleur. G. Labadie.	1925

1480	Plancher haut du rez-de-chaussée. Ech. 0,02/m. Calque. Encre noire. G. Labadie.	1923
1481	Plancher haut du rez-de-chaussée. Ech. 0,02/m. Bleu. Encre rouge. G. Labadie.	1923
1482	Plancher haut du 1er étage. Ech. 0,02/m. Calque. Encre noire. G. Labadie.	1923
1483	Plancher haut du 1er étage. Ech. 0,02/m. Bleu. Encre rouge. G. Labadie.	1923
1484	Plancher haut du 2ème étage. Ech. 0,02/m. Calque. Encre noire. G. Labadie.	1923
1485	Plancher haut du 2ème étage. Ech. 0,02/m. Bleu. G. Labadie.	1923
1486		
1487	Plan de charpente. Ech. 0,02/m. Calque. Encre noire. G. Labadie.	1923
1488	Plan de charpente. Ech. 0,02/m. Bleu. Crayon de couleur. G. Labadie.	1923
1489	Coupes sur la grande salle, sur le vestibule et de la charpente. Ech. 0,02/m. Calque. Encres noire et rouge. G. Labadie.	1923
1490	Coupes sur la grande salle, sur le vestibule et de la charpente. Ech. 0,02/m. Bleu. Encre noire. G. Labadie.	1923
1491		
1492	Coupes sur la grande salle, sur le vestibule et de la charpente. Ech. 0,02/m. Bleu. Crayon de couleur. G. Labadie.	1923
1493	Façade et pan coupé sur la rue Jules Favre. Ech. 0,02/m. Calque. Encre noire. G. Labadie.	1923
1494	Façade sur la rue Berthelot. Ech. 0,02/m. Calque. Encre noire. G. Labadie.	1923
1495	Façades sud et ouest sur la cour du greffe et coupe sur les WC. Ech. 0,02/m. Calque. Encre noire. G. Labadie.	1923
1496	Façades sud et ouest sur la cour du greffe et coupe sur les WC. Ech. 0,02/m. Bleu. Crayon de couleur. G. Labadie.	1923
1497		
1498	Motif central sur la façade et en coupe sur la rue Berthelot. Ech. 0,05/m. Calque. Encre noire. G. Labadie.	1923
1499	Motif central sur la façade et en coupe sur la rue Berthelot. Ech. 0,05/m. Bleu. G. Labadie.	1923

	1500	Pan coupé développé. Ech. 0,05/m. Calque. Encre noire. G. Labadie.	1923
	1501	Pan coupé développé. Ech. 0,05/m. Bleu. G. Labadie.	1923
	1502	Cartouche du pan coupé remplaçant l'horloge de la feuille. Ech. 0,05/m. Calque. Encre noire. G. Labadie.	1924
	1503	Poteau est : plan du gousset, plan du pied, élévation et coupe. Ech. 0,10/m. Calque. Encre noire. G. Labadie.	1923
	1504	Intérieur de la grande salle : faces ouest, nord, est, sud. Ech. 0,02/m. Bleu. G. Labadie.	1924
	1505	Intérieur du vestibule. Ech. 0,02/m. Calque. Encre noire. G. Labadie.	1924
1506		Relevé. Calque. Crayon. s.n.	1920
1507		Rez-de-chaussée : chauffage 1. Ech. 0,01/m. Tirage. Encres de couleur et crayon de couleur. G. Labadie.	[1920]
1507-1510		Plan d'ensemble de l'état actuel du Palais du commerce et de ses dépendances.	
	1507	Rez-de-chaussée : chauffage 1. Ech. 0,01/m. Tirage. Encres de couleur et crayon de couleur. G. Labadie, architecte. Au verso est écrit : « rez-de-chaussée. Chauff. 1. Non exécuté. » Tampon et recommandation de l'entreprise Hatry.	[1920]
	1508	1ers étages. Ech. 0,01/m. Tirage. Encres de couleur et crayon de couleur. G. Labadie. Au verso est écrit : « 1er étage. Chauff. 1. Non exécuté. » Tampon et recommandation de l'entreprise Hatry.	[1920]
	1509	1ers étages. Ech. 0,01/m. Calque. Encre noire et crayon de couleur. G. Labadie.	1920
	1510	2ème étage partiel. Ech. 0,01/m. Calque. Encre noire. G. Labadie.	1920
1511-1512		Projet de transformation.	
	1511	Plan du 1er étage (coté tribunal). Ech. 0,01/m. Calque. Crayon et crayon de couleur. s.n.	1921
	1512	Plan du 1er étage (coté nord). Ech. 0,01/m. Calque. Crayon et crayon de couleur. s.n.	1921
1513-1515		Plan [du rez-de-chaussée]. Calque. Crayon et crayon de couleur. s.n.	s.d.
1516		Plan du 1er étage : esquisse pour l'agrandissement. Calque. Crayon et crayon de couleur. s.n.	s.d.

1517	Plan du [1er étage]. Ech. 0,01/m. Calque. Crayon. s.n.	1922
1518	Relevé sur place (état actuel). Ech. 0,02/m. Calque. Crayon et crayon de couleur. s.n.	1922
1519-1522	Agrandissement.	
1519	Plan [rez-de-chaussée]. Ech. 0,02/m. Calque. Crayon et crayon de couleur. G. Labadie.	1922
1520	Plan du 1er étage. Ech. 0,02/m. Calque. Crayon et crayon de couleur. G. Labadie.	1922
1521	Plan du 2ème étage. Ech. 0,02/m. Calque. Crayon et crayon de couleur. G. Labadie.	1922
1522	Plan partiel du 2ème étage. Calque. Crayon. s.n.	s.d.
1523	Plan du 1er étage. Ech. 0,02/m. Calque. Crayon. s.n.	1933
1524	Plan du 2ème étage. Ech. 0,02/m. Calque. Crayon. s.n.	1933
1525-1535	Façade.	
1525	Calque. Crayon. s.n.	s.d.
-		
1529		
1530	Ech. 0,01/m. Calque. Encre noire. G. Labadie, architecte.	1920
1531	Façade extérieure. Ech. 0,01/m. Calque. Encre noire et crayon de couleur. G. Labadie.	1920
1532	Modification des fenêtres de la partie sud. Bleu. G. Labadie.	s.d.
1533	[Modification des fenêtres]. Ech. 0,02/m. Calque. Encre noire et crayon de couleur. G. Labadie.	1922
-		
1534		
1535	Façades sur la cour. Ech. 0,02/m. Calque. Crayon et crayon de couleur. G. Labadie.	1922
1536	Coupe du bâtiment. Calque. Crayon et crayon de couleur. s.n.	s.d.
1537-1552	Grande salle.	
1537	Faces ouest, nord, est et sud. Ech. 0,02/m. Calque. Crayon. G. Labadie.	1922
1538	Sièges de l'estrade : croquis. Bleu. G. Labadie, architecte.	1926
1539	Estrade et bureau : plan, face et coté. Calque. Crayon. s.n.	1927

1540	Estrade et bureau : plan, coupe, face et coté. Calque. Encre noire. s.n.	1927
1541 - 1544	Colonne. Ech. 0,05/m et grandeur d'exécution. Calque. Crayon. G. Labadie, architecte.	1926
1545	Corniche. Grandeur d'exécution. Calque. Crayon et crayon de couleur. s.n.	1926
1546	Poteaux en croix d'équerre. Ech. 0,05/m. Calque. Crayon. s.n.	1926
1547	Section d'une croix d'équerre. Grandeur d'exécution. Calque. Crayon et crayon de couleur. s.n.	1922
1548	[Section d'équerre]. Calque. Crayon. s.n.	s.d.
1549 - 1550	[Plan du plafond] : esquisse des ornements. Calque. Crayon et encre noire. s.n.	s.d.
1551	Plan du plafond. Ech. 0,02/m. Calque. Crayon, encres noire et rouge. s.n.	1897
1552	Motif central : croquis. Ech. 0,05/m. Calque. Encre noire. G. Labadie.	1927
1553- 1554	Pan coupé.	
1553	Console. Grandeur d'exécution. Calque. Crayon. G. Labadie.	1924
1554	Corniche du panneau d'affichage. Grandeur d'exécution. Calque. Crayon. s.n.	1925
1555- 1557	Vestibule.	
1555	Corniche. [Grandeur d'exécution]. Calque. Crayon et crayon de couleur. s.n.	1926
1556	Corniche et chambranle : esquisse. Calque. Crayon. s.n.	s.d.
1557	Poteau de l'escalier. Calque. Crayon. s.n.	1923
1558	Panneau : croquis. Bleu. s.n.	1927
1559- 1560	Panneau : croquis. Calque. Crayon et crayon de couleur. s.n.	s.d.
1561	Volute en fer forgé : croquis. Papier. Crayon. s.n.	s.d.
1562- 1563	Cartouche : esquisse. Calque. Crayon, encre noire. s.n.	s.d.

1564	Porte : élévation et coupe. Calque. Crayon. s.n.	s.d.
1565	Détail de la porte. Calque. Crayon. s.n.	s.d.
1566	Echaffaudage à édifier dans le tribunal. Calque. Crayon et crayon de couleur. G. Labadie.	1927
1567	Débarras à installer dans l'ancien bâtiment : plan et élévation. Ech. 0,01/m. Calque. Crayon. s.n.	1927
1568	Casier des archives du greffe : plan et élévation. Ech. 0,02/m. Calque. Crayon. s.n.	1933
1569	Aménagement de la salle du conseil au 2ème étage : plans et coupes. Ech. 0,01 et 0,02/m. Calque. Crayon et crayon de couleur. s.n.	1920
1570	[Aménagement de la tribune dans la salle d'audience] : plan, élévation et coupe. Calque. Crayon. s.n.	s.d.
1571	Tribune. Calque. Crayon et encre noire. s.n.	s.d.
1572	Balustrade [dans la salle d'audience] : plan, élévation et coupe. Ech. 0,10/m. Calque. Encre noire. G. Labadie.	1923
1573	Balustrade [dans la salle d'audience] : plan et élévation. Ech. 0,10/m. Calque. Encre noire. G. Labadie.	1923
1574	Ameublement des salles de réunions du rez-de-chaussée : plan, élévation et coupe des placards. Ech. 0,02/m. Calque. Encre noire. G. Labadie.	1926
1575	Ameublement des salles de réunions du rez-de-chaussée : plan, élévation et coupe des placards. Ech. 0,02/m. Calque. Crayon. G. Labadie.	1926
1576-1587	Salle d'exposition.	
	1576 Faces développées. Ech. 0,02/m. Calque. Crayon. s.n.	1927
	1577 Plan et élévation. Ech. 0,02/m. Calque. Encre noire. G. Labadie.	1926
	1578 Plan, faces nord et est. Ech. 0,02/m. Calque. Crayon et crayon de couleur. G. Labadie, architecte. s.n.	s.d.
	1579 Vitrine : face et coupe. Calque. Encre noire. G. Labadie.	1927
	1580 Bureau.	
	-	
	1584	
	1580 Devant, derrière, côté et coupe. Ech. 0,10/m. Calque. Crayon. s.n.	1927
	1581 Devant, derrière, côté, coupe et dessus. Ech. 0,10/m. Calque. Crayon. s.n.	1927

	1582	Devant et dessus. Calque. Crayon. s.n.	s.d.
	1583	Devant et dessus. Ech. 0,10/m. Calque. Crayon. s.n.	1927
	-		
	1584		
	1585	Petites tables : face. Ech. 0,10/m. Calque. Crayon. s.n.	1927
	1586	Table : profil. Calque. Crayon. G. Labadie.	1924
	1587	Porte-parapluie : plan et face. Ech. 0,05/m. Calque. Crayon. s.n.	1927
1588		Tableaux d'affiches. Ech. 0,02/m. Calque. Crayon. s.n.	1927
1589- 1592		Fondations.	
	1589	Murs de refend ouest et est : plan et coupe. Bleu. s.n.	s.d.
	1590	Partie du mur de refend ouest : plan et coupe. Calque. Crayon et crayon de couleur. s.n.	1923
	1591	Fouilles et fondations : relevé. Calque. Crayon et crayon de couleur. s.n.	1923
	1592	Façades des rues. Bleu. Crayon de couleur. s.n. Au verso est écrit : « plans entrepreneurs. »	1923
1593- 1598		Plancher haut.	
	1593	Plan du rez-de-chaussée. Calque. Crayon et crayon de couleur. s.n.	s.d.
	1594	Plan du 1er étage. Calque. Crayon et crayon de couleur. s.n.	s.d.
	1595	Plan 2ème étage. Calque. Crayon et crayon de couleur. s.n.	s.d.
	1596	Coupe du rez-de-chaussée et du 2ème étage. Calque. Crayon et crayon de couleur. s.n.	s.d.
	1597	Coupe du rez-de-chaussée, des 1er et 2ème étages. Calque. Crayon et crayon de couleur. s.n.	s.d.
	1598	Proposition de chaînage sous le plancher haut du rez-de-chaussée. Ech. 0,02/m. Calque. Encre noire. G. Labadie.	1926
1599		Dallage. Calque. Crayon et crayon de couleur. s.n.	s.d.
1600		Plan de dallage du rez-de-chaussée. Ech. 0,02/m. Calque. Encre noire. G. Labadie.	1925
1601		Dallage : esquisse. Calque. Crayon et crayon de couleur. s.n.	s.d.
1602		Charpente et toiture : esquisse. Calque. Crayon et crayon de couleur. s.n.	1922

1603	Charpente du grand bâtiment : esquisse. Papier. Crayon. s.n.	1922
1604	Charpente. Calque. Crayon et crayon de couleur. s.n.	s.d.
1605	Archives dans le grenier : plan et coupe. Ech. 0,02/m. Calque. Crayon. G. Labadie.	1933
1606- 1607	Divers emplacements de la chaudière. Ech. 0,01/m. Calque. Crayon. s.n.	1926
1608	Cour : pavage. Papier. Crayon. s.n.	s.d.
1609	[Vue de la] cour intérieure : esquisse. Papier. Crayon. s.n.	1922
1610- 1612	Urinoirs dans la petite cour.	
	1610 Plan, élévation et coupe. Ech. 0,02/m. Calque. Encre noire. G. Labadie.	1926
	1611 Plan et élévation (annulé). Calque. Crayon. s.n.	1926
	1612 Plan, élévation et coupe. Ech. 0,02/m. Bleu. G. Labadie.	1926
1613- 1614	Habitation du receveur des douanes.	
	1613 Plan, élévation et coupe. Ech. 0,01/m. Calque. Crayon et crayon de couleur. s.n.	1923
	1614 Plan et élévation. Calque. Crayon. s.n.	s.d.
1615- 1639	Pièces écrites : notes, calculs, esquisse. Papier. Crayon ou encre. s.n..	s.d., 1922, 1923, 1925
1640- 1658	Non identifiés.	
	1640 Pan coupé : équerrage. Ech. 0,10/m. Calque. Crayon. s.n.	1923
	1641 Fenêtre. Calque. Crayon. s.n.	s.d.
	1642 Entablement. Calque. Crayon. s.n.	s.d.
	1643 Clef de la grande croisée du 1er étage. Calque. Crayon et crayon de couleur. G. Labadie.	1924
	1644 Bandeau de la lucarne. Grandeur d'exécution. Calque. Crayon et crayon de couleur. G. Labadie.	1924
	1645 Lanterne. s.n.	s.d.
	-	
	1647	
	1645 Calque collé sur papier. Crayon et crayon de couleur.	[1896]

	1646	Calque. Crayon.	
	1647	Papier. Crayon.	
	1648	Meuble décoré. Calque. Crayon de couleur. s.n.	s.d.
	1649	Grosse poutre dans la salle des fêtes. Ech. 0,10/m et 0,02/m. Calque. crayon. s.n.	s.d.
	1650	Corniche. Calque. Crayon. s.n.	s.d.
	1651	Faces intérieures. Calque. Crayon. s.n.	s.d.
	1652	Esquisses et calculs. Calque. Crayon. s.n.	s.d.
	-		
	1654		
	1655	Plan. Papier. Crayon. s.n.	s.d.
	1656	Elévation. Papier. Crayon. s.n.	s.d.
	1657	Plan et élévation. Papier. Crayon. s.n.	s.d.
	1658	Chambre de bonnes. Profil de moulure : esquisse. Calque. Crayon. s.n.	s.d.
1659- 1663		Documents ne concernant pas la Chambre de commerce mais qui se trouvaient dans ce dossier.	
	1659	Chambre de métiers : plan. Calque. Crayon. s.n.	s.d.
	1660	Société céramique à Selles-sur-Cher : stalles d'urinoir. Papier. Encre noire.	1926
	1661	Château de Cangé [à Saint-Avertin].	
	-		
	1663		
	1661	Construction des servitudes : élévation et coupe. Ech. 0,05/m. Papier. Crayon, encres et lavis. s.n.	s.d.
	1662	Bâtiment des servitudes : console. Grandeur d'exécution. Papier. Crayon et lavis. s.n.	s.d.
	1663	Bâtiment des servitudes : détails des chasse-roues. [Grandeur d'exécution]. Papier. Crayon et crayon de couleur. s.n.	s.d.

37 J 1664-1683	Angle des rues Michelet et Parmentier, construction de la propriété de M. Moreau.	1928
1664-1680	Plans numérotés.	
1664	Plan du rez-de-chaussée. Ech. 0,02/m. Calque. Encre noire. G. Labadie.	1928
1665	Plan du rez-de-chaussée. Ech. 0,02/m. Tirage. G. Labadie.	1928
1666	Plan du sous-sol. Ech. 0,02/m. Calque. Encre noire et crayon. G. Labadie.	1928
1667	Plan du sous-sol. Ech. 0,02/m. Tirage. G. Labadie, architecte.	1928
1668	Plan du 1er étage. Ech. 0,02/m. Calque. Encre noire. G. Labadie.	1928
1669	Plan du 1er étage. Ech. 0,02/m. Tirage. G. Labadie, architecte.	1928
1670	Plan du faux plancher. Ech. 0,02/m. Calque. Encre noire et crayon. G. Labadie.	1928
1671	Plan du faux-plancher. Ech. 0,02/m. Tirage. G. Labadie.	1928
1672	Plan de charpente. Ech. 0,02/m. Calque. Encre noire. G. Labadie.	1928
1673	Plan de charpente. Ech. 0,02/m. Tirage. G. Labadie, architecte.	1928
1674	Plan-type des planchers en béton. Ech. 0,02/m. Calque. Encre noire. G. Labadie.	1928
1675	Façades, pan coupé et coupes. Ech. 0,02/m. Calque. Crayon. G. Labadie.	1928
1676	Façades, pan coupé et coupes. Ech. 0,02/m. Tirage. G. Labadie.	1928
- 1678		
1679	Façade sud. Ech. 0,02/m. Calque. Encre noire. G. Labadie.	1928
1680	Coupe sud-nord. Ech. 0,02/m. Calque. Encre noire. G. Labadie.	1928
1681	Moultures de la corniche : profils grandeur d'exécution. Papier. Crayon et crayon de couleur. s.n.	1897
1682	Façade nord et pan coupé. Calque. Crayon et crayon de couleur. s.n.	s.d.
1683	Au recto : élévation et coupe du linteau. Ech. 0,02/m. Tirage. G. Labadie. Au verso : présentation écrite à l'encre et crayon de couleur du recto et tampon de l'entreprise Jaulard.	1931

37J 1684- 1699	Construction rue Mirabeau, propriété de M. Clenet.	s.d.
1684- 1692	Plans numérotés. s.n.	s.d.
1684	Plan du sous-sol. Ech. 0,02/m. Calque collé sur papier. Encres noire et rouge, crayon et crayon de couleur.	
1685	Plan du rez-de-chaussée. Ech. 0,02/m. Calque collé sur papier. Encres noire et rouge, crayon et crayon de couleur.	
1686	Plan du 1er étage. Ech. 0,02/m. Calque collé sur papier. Encres noire et rouge, crayon et crayon de couleur.	
1687	Coupe. Calque collé sur papier. Encres noire et rouge, crayon et crayon de couleur.	
1688	Façade postérieure. Ech. 0,02/m. Calque collé sur papier. Encres noire et rouge, crayon et crayon de couleur.	
1689	Façade sur la rue. Ech. 0,02/m. Calque collé sur papier. Encres noire et rouge, crayon et crayon de couleur.	
1690	Plan des 1er et 2ème planchers. Calque collé sur papier. Encre noire, crayon et crayon de couleur.	
1691	Plan de la charpente. Calque collé sur papier. Encres noire et rouge, crayon et crayon de couleur.	
1692	Plan du 3ème plancher. Calque collé sur papier. Encre noire, crayon et crayon de couleur.	
1693	Plan et notes. Papier. Encre noire et crayon. s.n.	s.d.
1694	Plan, élévation et coupe. Papier. Encre noire et crayon. s.n.	s.d.
1695	Plan, élévations et coupe. Tirage. Encre noire, crayon et crayon de couleur. s.n.	s.d.
1696- 1697	Croquis et notes. Papier. Encre noire, crayon. s.n.	s.d.
1698	Au recto : lucarne : étude. Papier. Crayon. s.n. Au verso : croquis	s.d.
1699	Au recto : porte-fenêtre : étude. Papier. Crayon. s.n. Au verso : croquis [de château].	s.d.

37J 1700-1708	Rue Rabelais, construction	1901
1700	Plan du rez-de-chaussée. Ech. 0,02/m. Calque. Encre noire. s.n.	1901
1701	Plan des mansardes. Ech. 0,02/m. Calque. Encre noire. s.n.	1901
1702	Plan du plancher du 1er étage. Ech. 0,02/m. Calque. Encre noire et crayon. s.n.	1901
1703	Plan du plancher de la terrasse et des mansardes. Ech. 0,02/m. Calque. Encre noire. s.n.	1901
1704	Façade sur la rue Descartes Ech. 0,02/m. Calque. Encre noire. s. n.	1901
1705	Façade postérieure. Ech. 0,02/m. Calque. Encre noire. s.n.	1901
1706	Projet de construction : coupe transversale sur le vestibule et façade sur le jardin. Ech. 0,02/m. Calque. Encre noire. s.n.	1901
1707	Plan des consoles soutenant l'encorbellement. Grandeur d'exécution. Papier. Crayon et crayon de couleur. s.n.	s.d.
1708	Pièces écrites. Papier. Encre noire. s.n.	s.d.

37J 1709	Tours Sainte-Radegonde, défense passive. Aménagement d'un poste de secours et d'un poste de commandement dans les caves de la mairie.	1942
1709	Plan et coupes. Ech. 0,02/m. Calque. Crayon et crayon de couleur. B. Boesch, architecte.	1942

Veigné

37 J 1710-1762	Château de Couzières.	1901-1902
1710	Plan du rez-de-chaussée. Ech. 0,01/m. Calque. Encre noire et crayon. s.n.	1901
1711	Plan du rez-de-chaussée. Ech. 0,01/m. Calque. Encre noire. s.n.	1901
1712	Plan du 1er étage. Calque. Crayon. s.n.	1901
1713	Plan des mansardes. Ech. 0,01/m. Calque. Crayon. s.n.	1901
1714	Plan des caves. Ech. 0,01/m. Calque. Crayon. s.n.	1901
1715-1731	Agrandissement projeté côté nord. s.n.	
1715	Rez-de-chaussée.	
-		

1720			
	1715	Plan. Calque. Crayon.	s.d.
	1716	Plan. Ech. 0,02/m. Bleu.	1901
	1717	Plan. Ech. 0,02/m. Calque. Encre noire.	1901
	1718	Plan. Ech. 0,02/m. Bleu. Crayon de couleur.	1901
	1719	Plan avec retombe. Ech. 0,02/m. Calque. Encre noire et crayon.	1901
	1720	Plan : 2ème projet. Calque. Encre noire, crayon et crayon de couleur.	s.d.
1721		Premier étage.	
-			
1724			
	1721	Plan. Ech. 0,02/m. Calque. Encre noire.	1901
	1722	Plan. Ech. 0,02/m. Bleu.	1901
	1723	Plan : 1er projet avec retombe. Ech. 0,01/m. Calque. Encre noire, crayon et crayon de couleur.	1901
	1724	Plan : 2ème projet. Ech. 0,01/m. Calque. Encre noire, crayon et crayon de couleur.	1901
1725		Plan des mansardes. Ech. 0,02/m. Calque. Encre noire.	1901
1726		Plan des mansardes. Ech. 0,02/m. Bleu.	1901
1727		Plan des caves. Ech. 0,02/m. Calque. Encre noire.	s.d.
1728		Plan des caves. Ech. 0,02/m. Bleu.	s.d.
1729		Plan du plancher du 1er étage, Ech. 0,02/m. Calque. Encre noire.	1901
1730		Plan du plancher des mansardes. Ech. 0,02/m. Calque. Encre noire.	1901
1731		Plan partiel. Calque. Crayon et crayon de couleur.	s.d.
1732- 1737		Agrandissement côté sud. s.n.	
	1732	Plan [des caves]. Ech. 0,02/m. Calque. Encre noire.	1901
	-		
	1733		
	1734	Plan [des caves]. Ech. 0,02/m. Calque. Encre noire, crayon et crayon de couleur.	1901
	1735	Plan du rez-de-chaussée. Ech. 0,02/m. Bleu. Crayon de couleur.	1901

1736	Plan du rez-de-chaussée. Ech. 0,02/m. Calque. Encre noire.	1901
1737	Plan du rez-de-chaussée. Ech. 0,02/m. Bleu.	1901
1738	Façade est agrandie. Ech. 0,01/m. Calque. Encre noire. s.n.	1901
1739	Façade est agrandie. Ech. 0,01/m. Bleu. s.n.	1901
1740	Façade d'entrée ouest et coupe du pignon nord : agrandissement côté nord. Ech. 0,02/m. Bleu. s.n.	1901
1741	Façade sud projetée. Ech. 0,02/m. Bleu. s.n.	1901
1742	Façades nord et sud projetées. Ech. 0,01/m. Calque. Encre noire. s.n.	1901
1743	Façades nord et sud projetées. Ech. 0,01/m. Bleu. s.n.	1901
1744	Façade sud et coupe transversale du mur de cette façade. Ech. 0,01/m. Papier. Crayon. s.n.	1901
1745	Façade : croquis. Calque. Crayon. s.n.	s.d.
1746	Coupe transversale sur le vestibule projeté au nord. Ech. 0,02/m. Calque. Encre noire. s.n.	1901
1747	Au recto : coupe et face du grand escalier avec retombes et croquis. Ech. 0,05/m. Tirage avec retombes et papiers collés. Encre noire, lavis et crayon. s.n.s.d. Au verso : toiture avec détails sur retombe en calque. Papier. Crayon et lavis. s.n.	s.d.
1748	Elévation des épis des tourettes. Ech. 0,05/m. Calque. Encre noire et crayon. s.n.	1902
1749	Plan du grand escalier. Ech. 0,05/m. Calque. Encre noire. s.n.	1902
1750	Plan du grand escalier. Ech. 0,05/m. Bleu. s.n.	1902
1751	Rampe d'escalier. Calque. Encre noire. s.n.	s.d.
1752	Rampe d'escalier. Tirage. Crayon de couleur. s.n.	s.d.
1753	Plan du carrelage. Papier. Aquarelle et pastel. s.n.	s.d.
1754- 1755	Plan et coupes de l'installation de l'usine de production d'électricité et distribution d'eau : massifs de maçonnerie. Ech. 0,05/m. Bleu. Crayon de couleur. s.n.	s.d.
1756	Plan et coupe de l'usine électrique. Ech. 0,005/m. Calque. Encre rouge et crayon. s.n.	s.d.
1757	Plan et coupe de la salle des machines de l'usine électrique. Ech. 20/m. Bleu. Crayon. s.n.	1902
1758	Au recto : [plan et coupe des machines] Ech. 20/m. Papier. Encre noire. s.n. Au verso : imprimé de l'ingénieur constructeur mécanicien Edmond	s.d.

Henry.

1759	Plan et coupe de l'installation d'un garage. Ech. 0,02/m. Calque. Crayon et crayon de couleur. s.n.	1911
1760	Au recto : croquis de corniches. Papier. Crayon. s.n. Au verso : entête imprimé du palais d'Orsay.	s.d.
1761	Vasque en cuivre : croquis. Papier. Crayon. s.n.	s.d.
1762	Etude. Calque. Crayon. s.n.	s.d.

1-2 Vienne

Loudun

37 J 1763-1796	Construction, propriété de M. Sole, négociant.	1921-1930
1763	Au recto : relevé du terrain et de la maison. Papier. Crayon. s.n. 1930. Au verso : calculs pour un hangar provisoire. Crayon. s.n.	s.d.
1764-1765	Plan du rez-de-chaussée, du 1er étage et coupe. Ech. 0,02/m. Calque. Encre noire et crayon. G. Labadie.	1922
1766	Plan annulé du rez-de-chaussée, du 1er étage, coupe de la façade est sur la cour et retombe et détails. Ech. 0,02/m et éch. 0,01/m. pour la retombe. Calque. Encre noire et crayon de couleur. G. Labadie.	1921
1767	Plans du rez-de-chaussée et de la galerie, façades et coupe. Ech. 0,02/m. Calque. Crayon et crayon de couleur. G. Labadie.	1921
1768-1775	Plans numérotés.	
1768	Plans, façades, coupes et détails. Ech. 0,02/m. et 0,01/m. Calque. Encre noire. G. Labadie.	1921
1769	Plan, façade et coupes. Ech. 0,02/m. Calque. Encre noire. G. Labadie.	1922
1770	Plan, façade et coupes. Ech. 0,02/m. Bleu. G. Labadie.	1922
1771	Plan, façade et coupes [du tambour d'entrée]. Ech. 0,02/m. Calque. Encre noire. G. Labadie.	1922
1772	Détail des meubles. Ech. 0,05/m. Bleu. G. Labadie.	1922
1773	Plan d'ensemble, façades et coupes des meubles et casiers. Ech. 0,02/m. Calque. Encre noire. G. Labadie.	1922
1774	Plan d'ensemble, façades et coupes des meubles et casiers. Ech. 0,02/m. Bleu. G. Labadie.	1922
1775	Plan et coupes de l'escalier donnant accès à la terrasse. Ech. 0,05/m Calque Encre noire G. Labadie.	1922
1776	Plan, coupe et élévation du magasin. Calque. Crayon. s.n.	s.d.
1777	Façades est, ouest et nord. Ech. 0,02/m. Calque. Crayon et crayon de couleur. s.n.	1922
1778	Plan et détails des casiers. Papier. Crayon et encre noire. s.n.	s.d.
1779	Plan de la charpente en fer et de la main courante. Ech. 0,02/m. et 0,10/m. Calque. Encre noire. s.n.	1921

1780	Boiseries du tambour d'entrée. Calque. Encre noire et crayon. s.n.	s.d.
1781	Construction d'une marquise dans la cour : plan, coupe et élévation. Ech. 0,02/m. Calque. Crayon. G. Labadie.	1922
1782- 1783	Tente mécanique et marquise : plan, élévation et coupe. Ech. 0,05/m et 0,02/m. Calque. Encre noire. G. Labadie.	1922
1784	Projet de tente mécanique : coupe et élévation. Ech. 0,05/m. Bleu. Labadie, architecte.	1922
1785- 1786	Projet de tente mécanique et marquise : plan, élévation et coupe. Ech. 0,02/m. Calque. Encre noire et crayon. G. Labadie.	1922
1787	Ensemble des banques : plan et coupe. Ech. 0,02/m. et 0,05/m. Calque. Encre noire et crayon. Labadie, architecte.	1922
1788- 1795	Garage dépôt.	
	1788 Plans numérotés.	1921-1925
	-	
	1793	
	1788 1921	
	1789 1925	
	1790 1925	
	1791 1925	
	1792 1925	
	1793 1925	
1794	Au recto : réutilisation d'un vieux hangar pour garage et emballage : plan et coupe. Ech. 0,02/m. Bleu. G. Labadie. 1921. Au verso : croquis. Papier. Crayon. s.n.	s.d.
1795	Plan, élévation et coupe. Ech. 0,01/m. Calque. Crayon. G. Labadie.	1925
1796	Plan non identifié et en marge croquis de têtes d'hommes. Calque. Crayon. s.n.	s.d.

1-3 Localité non identifiée

37 J 1798-1799 **Localité non identifiée.**

- | | | |
|------|--|------|
| 1798 | Table : plan et côtés. Chaise : croquis pour M. Jaulard. Calque. Crayon.
G. Labadie. | 1925 |
| 1799 | Projet de jardin paysager pour M. Hardion. Ech. 0,01/m. Calque. Encres
de couleur et lavis. Descorges, architecte paysagiste. | s.d. |

II - Archives de Pierre Labadie

2-1 Indre-et-Loire

Abilly

2779 Expertise. Litige entre M. Greffier, propriétaire et Mme Blanchard, entrepreneur. La Touche. 1958

Amboise

1867 Modification. M. Serpette. Projet non exécuté. Quai Charles Guinot. 1941–1948

2104 Modification. Société générale. Rue Nationale. 1958–1961

2526 Aménagement. Mitoyenneté entre la Société générale et M. Templet. 1963

2139 Aménagement. M. Rocca. La Demi- Lune, rue Choiseul 1952–1953

2319 Modification. Pharmacie. M. Charton. 68 rue de la Concorde 1957–1958

2422 Aménagement. M. Merles. Magasin d'optique et photo. Rampe du Château. 1959

2570 Expertise. Mme Boisgirard et Mme Meunier. L'Entrepont. 1955

2793 Expertise. M. Philiponneau. Calcul de la valeur locative. L'Entrepont. 1959–1960

2807 Expertise. Litige entre Mme Leclerc et Mme Fraysse. Rue de Bléré. 1957–1962

2917 Expertise. Litige entre M. Dupin de Beyssat et M. Breussin, menuisier. 11 rue Jean-Jacques Rousseau. 1959

Athée-sur-Cher

2367 Modification/Aménagement. Litige entre Pierre Labadie et M. Grossein. La Vigneraie. 1949–1951

Azay-le-Rideau

2124	Modification. Société civile d'élevage de Charrières. Les Charrières.	1958
2082	Aménagement/Modification. Société civile immobilière de Charrières. Les Charrières.	1958–1960
2412	Extension. Minoterie. M. Nion. Agrandissement du moulin.	1959–1960
2457	Extension. M. Lefort.	1957–1958

Azay-sur-Indre

1892	Extension. Litige entre M. de Castellane et M. Fontaine. Les Tilleuls.	1947
1832	Etude/Expertise/Modification/Aménagement. Château de la Carte, préventorium. Mlle Fontaine.	1946–1949
1935	Construction. M. Martin. Route nationale 751.	1960–1964
2008	Etude. Société d'aide à la construction (délégation BATICOOP). Etude et avant-projet pour la construction d'un lotissement. Autre architecte mentionné : Jacques Poirrier.	1963–1964

Ballan-Miré

Le Point du jour. Office départemental d'habitations à loyer modéré (ODHLM).

2579	Construction. 1963
2664	Construction. 1962–1970
2665	Construction. 1962–1970
2666	Construction. 1962–1970
2673	Construction. 1963–1970
2689	Construction. 1962–1969
2695	Construction. 1963–1971

Autres bâtiments

2156	Reconstruction. Château de la Martinière. Société immobilière La Martinière. Dommage de guerre.	1945–1952
2513	Expertise. Opération Ballan Rougemont. Société d'aide à la construction (SAC) et Société d'études techniques et d'aménagements de constructions (SETAC).	1967
2519	Construction. Groupe scolaire, école de garçons. Ville de Ballan-Miré.	1962–1965
2520	Aménagement/Construction. Ville de Ballan-Miré. Aménagement d'un terrain de sport, bâtiment des vestiaires, douches et clôtures.	1962–1964
2598	Etudes variées. Ville de Ballan-Miré. <i>Pierre Labadie est alors l'architecte en titre de la commune.</i>	1958–1963
2833	Expertise. La Butorderie. M. Frémondeau. Sinistre : incendie d'une grange. Route de Savonnières	1953–1955

Ballan-Miré ; Saint-Branches ; Saint-Pierre-des-Corps

2019	Etude. Coopérative d'habitations à loyer modéré d'Indre-et-Loire. Pavillons type « Vallon » en accession à la propriété.	1963
------	--	------

Barrou

2143	Modification. M. Suire.	1943
------	-------------------------	------

Beaulieu-lès-Loches

2328	Expertise. Litige entre M. Roland Denise et Mme Cailloux. Mail Saint-Pierre.	1956–1958
------	--	-----------

Bléré

1945	Modification. Etablissements Honnet. 1 rue Nationale, 5 rue Jean-Jacques Rousseau.	1956–1957
2173	Extension/Aménagement. M. Thominet. 6 rue des Déportés.	1957–1959
2175	Construction. M. Reuillon. Avenue Carnot.	1955–1959

2430	Aménagement. M. Reuillon. Projet non exécuté.	1955–1956
2181	Modification/Extension. M. Camus. 6 rue Nationale.	1956–1959
2344	Expertise. Poissonnerie. Litige entre M. Rousseau, locataire, et M. Chardon. Rue Rabelais, rue Jean-Jacques Rousseau	1950–1951
2429	Extension. Entreprise Lescuyer et Villeneuve.	1958–1959
2446	Aménagement. M. Lescuyer. Projet de terrasse jardin. 26 quai Bellevue.	1956–1957
2802	Expertise. Mlle Joly. Calcul de la valeur locative. Rue de Loches.	1953
2910	Expertise. Hôtel du Boeuf couronné. Litige entre Mme Janvier et la Société des établissements Souchon.	1959–1960

Bourgueil

1842	Construction. Concours pour l'édification d'une salle municipale. Ville de Bourgueil.	1954
------	---	------

Chambray-lès-Tours

2537	Construction. Société Avitec Aviponte. Projet. Les Renardières.	1964
2551	Modification. Carrières Sainte-Apolline. Litige : Société anonyme des argiles et kaolins de Touraine contre M. Mallier.	1942–1954

Chambray-lès-Tours ; Saint-Avertin

2607	Etude. M. Gautard. La Branchoire.	1962
------	-----------------------------------	------

Chançay

2736	Aménagement/Modification/Décoration. Château de Montfort. M. Mirabaud.	1945–1951
------	--	-----------

Château-la-Vallière

1830	Restauration. M. Chaigneau.	1947
------	-----------------------------	------

Château-Renault

2013	Construction. Transformateur. Coopérative agricole des producteurs de blé du canton de Château-Renault.	1956–1960
2258	Construction. Station de triage de blé de semence. Coopérative des producteurs de blé du canton de Château-Renault. Route nationale 766, rue Chaptal.	1954–1958
2361	Construction. Station d'épuration. Société générale des Tanneries françaises.	1957–1958
2483	Extension. Coopérative des producteurs de blé.	1958–1966
2805	Expertise. Litige entre Mme Coullien et l'entreprise Jaulard.	1959–1961
2898	Modification/Aménagement. Hôtel de l'Ecu de France. M. Dutheu. Projet annulé.	1951

Cheillé

2009	Construction. Société anonyme coopérative de Cheillé-la Chapelle. Construction de 29 logements individuels. La Chapelle Saint-Blaise.	1960–1968
------	---	-----------

Chenonceaux

Hôtel-restaurant. M. Ottoni.

1845	Restauration/Modification. Réparations et aménagement suite à un incendie.	1956–1958
1846	Extension et aménagement d'une lingerie et d'un séchoir.	1948–1950
1931	Extension.	1960–1961
1932	Relevé. M. Cros puis M. Ottoni. Annexe de l'hôtel. Une pièce de 1948.	1960
2194	Construction/Aménagement/Modification. Le Manoir. A noter : une carte publicitaire de l'hôtel Ottoni à effet de relief et couleur.	1954–1956
2420	Aménagement/Modification.	1959–1961
2895	Modification/Extension.	1955–1956

Chinon

2856	Expertise. Litige entre M. Aquatias, l'entreprise Jérôme et la Société des eaux et de l'ozone. Impasse Jean Macé.	1957
2857	Expertise. Litige entre M. Buisson et M. et Mme Bories, locataires. 16 quai Pasteur.	1957

Cigogné

2741	Restauration/Aménagement. M. Jouanneau. Fontenay, Grandinière.	1946–1953
------	--	-----------

Cinq-Mars-la-Pile

Le Breuil. Office départemental d'habitations à loyer modéré (ODHLM).

2693	Construction. Autre architecte mentionné : Michel Georinadi.	1971–1978
2694	Construction. Autre architecte mentionné : Michel Georinadi.	1967–1978

Autres bâtiments

1807	Expertise. Moulin à vent. M. Percheron.	1946
2032	Reconstruction. Bureau de bienfaisance de la commune de Saint-Etienne-de-Chigny, situé sur le territoire de Cinq-Mars-la-Pile. Dommages de guerre, dossier HD 12705 Z. Pont Bouchet.	1946–1957
2232	Aménagement. M. Barat.	1946–1955
2324	Etude/Reconstruction. M. Texier. La Farinière.	1946–1949
2402	Aménagement. M. Plisson. Avant-projet d'aménagement de pièces dans la propriété composée de plusieurs caves creusées. Fou-Tchéou.	1959

Cormery

2171	Construction. M. Caloux. Egalement un projet de construction d'un bâtiment industriel.	1956–1957
------	--	-----------

Courçay

Moulin de la Thibaudière. M et Mme de Peyerimoff.

1950	Modification. 1954–1956
1953	Modification. 1954–1956
2351	Modification. 1954–1957

Cravant-les-Coteaux

2882	Expertise. Ecole. Ville de Cravant-les-Coteaux / Société mutuelle du bâtiment.	1957
------	--	------

Descartes

2602	Construction. Société civile immobilière des bords de la Creuse. Projet. La Haye Descartes, La Saulaie.	1965
2682	Construction. Groupe scolaire. Ville de Descartes. La Côte des Granges. Autre architecte mentionné : Michel Georinadi.	1971–1973

Dierre

2490	Aménagement/Décoration. MM. Brel et Labadie.	1948
------	--	------

Draché

2815	Expertise. Litige entre M. Loiseau et les établissements Bellanger. Les Arables.	1959–1961
------	--	-----------

Esvres-sur-Indre

1979	Restauration/Expertise. M. Lessault. Estimation des travaux de remise en état après un sinistre.	1960
------	--	------

Fondettes

1984	Restauration, étude de faisabilité. M. Lefebvre. Hurlevent.	1962
2092	Expertise. Litige entre M. Guichard et M. Raimbault, entrepreneurs sur le chantier de M. Nauleau. Vallières.	1963–1964
2093	Expertise. Litige entre M. Obligis et M. Leonardi. La Chevalette.	1960–1962
2404	Construction. Lotissement Beaumanoir. M. Chassat. La Guignière.	1959–1961
2433	Expertise. Mme Menard. Rue Eugène Gouin.	
2434	Société chimique agricole du Centre. Différend sur les réparations locatives et travaux de réparations.	1957–1958
2481	Construction. M. Mahé. Le Bois Billaire, Rue Nouvelle.	1964–1967
2510	Construction. Centre aéré. Association syndicale des familles. Avant-projet. Les Guillets.	1965
2744	Reconstruction. Château de Chaillemont. M. Balzarini ; M. Lefèvre. 152 route Nationale.	1944–1947
2814	Reconstruction. M. Ecart. Dommage de guerre, dossier HD 133 AG. La Charmoise.	1944–1952
2839	Expertise. Litige entre M. Dreux et M. Monnier, entrepreneur. Hautes Roches.	1957–1960

Joué-lès-Tours

La Chaumette et L'Auberdrière. Association départementale pour la sauvegarde de l'enfance.

2106	Construction/Modification. Domaine de la Chaumette. Saint-Libert.	1950–1954
1933	Construction. Domaine de la Chaumette. Saint-Libert.	1950–1956
1978	Modification/Extension. Domaine de la Chaumette. Saint-Libert.	1955–1961
2035	Modification. L'Auberdrière.	1954–1957

Usine de pneumatiques. Manufacture française de pneumatiques Michelin.

1973	Construction de pavillons, bâtiment de bureaux, parking et bâtiment d'infirmierie.	1960–1962
1974	Construction de pavillons, bâtiment de bureaux, parking et bâtiment d'infirmierie.	1960–1962
2064	Modification/Aménagement. Ancien pavillon Poitevin.	1960–1961
2065	Aménagement des espaces verts.	1961–1964
2066	Modification. 5 avenue Gambetta.	1963
2217	Construction.	1962–1965
2405	Construction de pavillons d'habitation, bureaux et infirmierie.	1960–1962
2502	Construction. Logements de fonction.	1960–1963
2670	Construction. Logements de fonction, infirmierie et bureaux.	1960–1961

Clos Saint-Victor, maison de repos. Caisse régionale de sécurité sociale de Nantes.

1968	Aménagement/Modification.	1961–1965
2244	Aménagement.	1957–1960
2380	Etude/Aménagement.	1953–1955
2403	Restauration/Aménagement.	1957
2509	Construction/Aménagement. Avant-projet de construction d'un pavillon des infirmières de 2 logements et divers aménagements.	1964
2858	Modification/Aménagement.	1958–1960
2885	Extension/Aménagement.	1956–1959
2669	Restauration/Aménagement.	1956–1960

Société générale. Agence bancaire. 91 rue de Chantepie.

1942	Aménagement/Modification. Société générale.	1963
2081	Modification. Agence bancaire. Société générale.	1964

2449	Aménagement.	1962–1972
2584	Aménagement d'un guichet. Autre architecte mentionné : Michel Georinadi.	1962–1972
2612	Aménagement de la salle des coffres.	1963–1969

Autres bâtiments

1802	Construction. Société centrale immobilière de la Caisse des dépôts. Autre architecte mentionné : Jacques Poirrier. Le Morier.	1962–1966
1834	Expertise. Mme Renty. Recherche de la valeur vénale de l'immeuble. Rue Sadi Carnot.	1951
1934	Expertise. Mme Renty. Estimation de l'immeuble. Rue Sadi Carnot.	1951
1868	M. Cherpantier, M. Dubois, M. Deschartres, Mme Genest. Constitution de 4 dossiers de destruction de bâtiment suite à l'explosion de Ripault le 18 octobre 1943. Le Petit Beaumont, Les Landes du Passoir, Le Bas Buré, Les Barons.	1943–1946
1938	Construction. M. Potevin. Route départementale 37.	1960–1961
1939	Construction. M. Rideau. Route Saint-Léger.	1960–1962
2007	Construction. Société d'aide à la construction (délégation Baticoop). Construction de 17 bâtiments, 689 logements. ZUP La Rotinière. Autre architecte mentionné : Jacques Poirrier.	1963–1968
2134	Modification. M. Bechir. La Bergeonnerie.	1956
2146	Modification/Etude. M. Trottignon. L'Aiglon. L'Alouette.	1940–1941
2152	Construction. Cinéma Eden - Ciné. Mme Métayer. Rue Anatole France	1941–1954
2183	Reconstruction. Château de la Bouchardière. Société civile immobilière de la Bouchardière. Constitution du dossier de dommage de guerre. Autre architecte mentionné : Bernard Boesch.	1943–1948
2308	Modification/Aménagement. Défense passive, direction départementale. Projet d'abri. Autre architecte mentionné : Bernard Boesch.	1941–1943
2464	Reconstruction. Relais commercial du Morier. SET (Société d'équipement de la Touraine). Dommage de guerre, dossier HD 14651 Z. Ilot N, 5 bis rue Richelieu. Autre architecte mentionné : Jacques Poirrier.	1944–1968

2531	Construction. Projet. M. Bernier. Le Petit Bois.	1960–1962
2622	Construction. Centre social. SET (Société d'équipement de la Touraine). Autre architecte mentionné : Jacques Poirrier. Le Morier.	1963–1973
2681	Construction. Société centrale immobilière de la Caisse des dépôts. Liaison Le Morier - avenue Victor Hugo. Autre architecte mentionné : Yves Chaperot.	1964–1970
2708	Extension/Aménagement. Château de Beaulieu. Rue de l'Épand. Autre architecte mentionné : Michel Georinadi.	1972–1973
2714	Expertise. Litige concernant la dégradation du mur mitoyen de Mme Levin et M. Grotz. La Girarderie.	1967
2755	Expertise. Consorts Lebeau. Contestation des Consorts Lebeau de leur expropriation.	1958–1959
2792	Expertise. Litige entre M. Lebeau (pour la valeur des terrains dont il est exproprié) et la ville de Joué-lès-Tours.	1958–1960

Joué-lès-Tours ; Saint-Cyr-sur-Loire ; Saint-Pierre-des-Corps ; Tours

2300	Modification/Aménagement. Défense passive, direction départementale. Travaux départementaux pour la défense passive. Saint-Symphorien.	1941–1943
------	--	-----------

La Chapelle-Blanche-Saint-Martin

2870	Expertise. Litige entre entrepreneurs, M. Barranger, M. Berleau et Mme Pasquier.	1954–1959
------	--	-----------

La Croix-en-Touraine

1826	Reconstruction. Usine. Etablissements Gérard et Boutet. Reconstruction suite à un incendie sans lien avec un dommage de guerre.	1944–1945
2740	Aménagement/Modification. M. Gérard.	1946–1947
2801	Construction. M. Gérard.	1947
2030	Aménagement/Modification. La Gaillardière. M. Koptf.	1939–1952
2055	Construction. Le Four à chaux. Mme Penin. Dommage de guerre, dossier HD 15663 Z.	1955–1958

2469 Construction. M. Breton. Avant-projet. 1958

La Membrolle-sur-Choisille

1880 Expertise. Litige entre la société Oxybo et M. Lebert. 1947–1948

1910 Expertise. Litige entre M. Marchand et M. Bourbonnais. 1945–1946

1995 Aménagement. Sanatorium départemental du timbre. Bel-Air. 1957

1998 Modification. M. Boyer. La Bretonnière. 1961–1964

2703 Extension/Modification. Ecole ménagère l'Aubrière. Autre architecte mentionné : Michel Georinadi. 1969–1973

2705 Aménagement/Extension. La Grande Harnacherie M. Clouet. 159 route Nationale. Autre architecte mentionné : Michel Georinadi. 1972–1973

2886 Modification. M. Leblanc. Route du Mans. 1953

La Riche

2004 Construction. Société immobilière Ferreira. Avant-projet de construction d'un immeuble de 40 logements. Avenue Proudhon, rue du Lieutenant Roze. 1960

2098 Expertise. Litige entre M. Courtadon et les établissements Boulay. 1962–1965

2340 Expertise. M. Dumorand / Société Clementel. 13 rue du Lieutenant Roze. 1950–1953

2348 Reconstruction. M. Laurent. Dommage de guerre, dossier HD 3307 Z. 75 rue des Hautes Marches. 1946

2462 Aménagement. Société des Etablissements Montavon. 10 à 14 rue Simon Vauquier. 1963–1966

2528 Mitoyenneté entre la Société civile immobilière des pavillons et M. Driesh. Chemin des Dévalleries. 1967

2826 Reconstruction. Mme Pichard. Dommage de guerre, dossier HD 3910 Z. Sainte-Anne, rue du Port 1944–1947

2866 Expertise. Litige entre M. Hillion et M. Haulbert, entrepreneur. Le Sauge. 1957

La Ville-aux-Dames

1993	Reconstruction. M. Dansault. Ferme de la Marinerie Dommage de guerre, dossier HD 5 245 AG, maison sinistrée sise Saint-Pierre-des-Corps.	1948–1951
2153	Reconstruction. M. Renard. Dommage de guerre, dossier HD 283 AG. La Morinière.	1949–1954
2760	Expertise. M. Barillet. La Carte.	1970–1971

Langeais

1865	Construction. Société hippique de Langeais. Projet de tribune, annulé.	1948
2754	Aménagement/Modification. M. Millet. 5 rue Anne de Bretagne.	1946–1952

Larçay

2559	Expertise. M. Fradin contre M. Buchet. Les Belles Caves.	1958–1961
2918	Expertise. Litige entre M. Tenaille Durheart et M. Petit. La Croix.	1959

L'Ile-Bouchard

2373	Construction. Ville de l'Ile-Bouchard. Projet de construction d'une salle de réunion avec des fonds de dommage de guerre. Ile.	1950
------	--	------

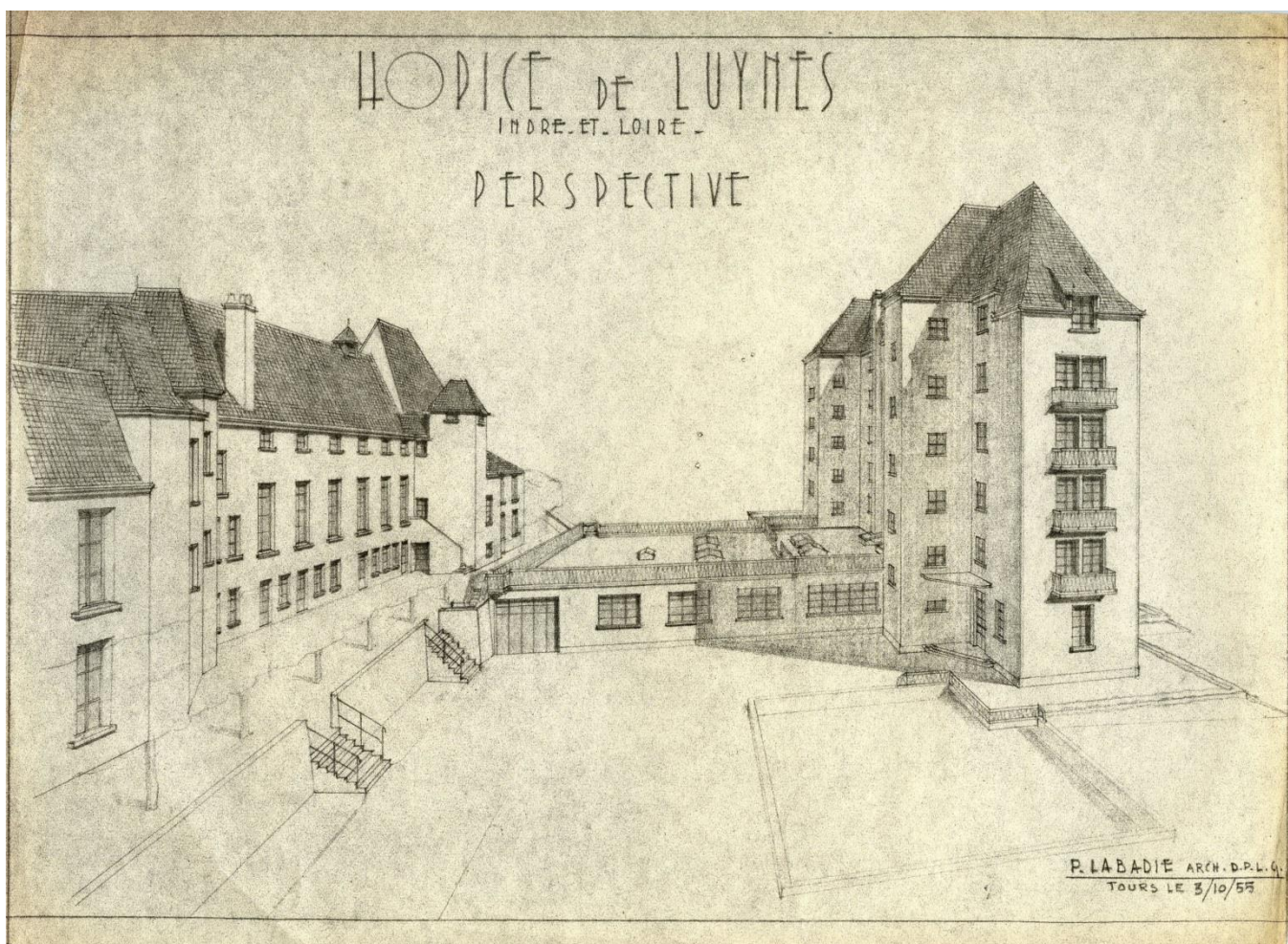

37 J 2516

Luynes

Hospice de Luynes

2451	Extension.	1958–1963
2516	Extension/Aménagement. Dossier de projet d'agrandissement et de modernisation de l'hospice.	1954–1966
2517	Extension/Aménagement. Plans techniques.	1966
2518	Construction/Aménagement. Buanderie.	1965–1967
2580	Aménagement. MM. Pages et Masbernard. Aménagement de la buanderie et de la lingerie. Construction de locaux médicaux. Rue de l'Hôpital.	1965–1968
2586	Etude. Projet d'humanisation.	1967–1968
2210	Extension/Modification/Aménagement. Commission administrative de l'Hospice.	1954–1956

2684	Construction. Autre architecte mentionné : Michel Georinadi. Les Chaudinières.	1964–1976
------	--	-----------

Autres bâtiments

2543	Etude. Lotissement des Griffoungnes. Ville de Luynes. Etude préliminaire.	1965
------	---	------

2119	Construction. Lotissement des Griffoungnes. Ville de Luynes. Rue Sourde ; Clos Mignot ; Les Brémonts.	1966
------	---	------

2228	M. Pages. Aménagement d'une salle de jeu. Rue de l'Hôpital.	1963–1964
------	---	-----------

2407	Construction. M. Pages. Rue de l'Hôpital.	1956–1958
------	---	-----------

2471	Construction. Etude notariale. M. Barbera puis Mme Bertrand. 3 rue de la Corderie	1963–1971
------	---	-----------

2683	Construction. Le Clos Mignot. Office départemental d'habitations à loyer modéré (ODHLM). Autre architecte mentionné : Michel Georinadi. Rue Delattre de Tassigny, rue du Maréchal Juin	1968–1972
------	--	-----------

2762	Société civile immobilière du Parc.	1966–1969
------	-------------------------------------	-----------

Maillé

2838	Expertise. M. Roy. Ilot A, parcelle 8.	1948–1960
------	--	-----------

Manthelan

2130	Société civile du Domaine des Usages. Litige entre M. de La Bouillerie et M. Berger, entrepreneur.	1964
------	--	------

Mettray

Préventorium/sanatorium des Grandes Brosses. Caisse régionale de sécurité sociale de Paris.

2159	Construction/Modification.	1947–1952
2160	Construction/Modification.	1948–1951
2378	Modification.	1946–1948
2637	Aménagement/Modification. Autre architecte mentionné : Sainsaulieu.	1947–1950
2638	Aménagement/Modification. Avant-projet. Autre architecte mentionné : Sainsaulieu.	1949–1953
2639	Aménagement/Modification/Extension. Autre architecte mentionné : Sainsaulieu.	1949–1959
2640	Aménagement/Extension. Autre architecte mentionné : Sainsaulieu.	1955–1958
2641	Aménagement/Extension. Autre architecte mentionné : Sainsaulieu.	1956–1961
2642	Aménagement/Extension. Autre architecte mentionné : Sainsaulieu.	1957–1959
2643	Aménagement/Extension. Autre architecte mentionné : Sainsaulieu.	1957–1964
2644	Aménagement/Extension. Autre architecte mentionné : Sainsaulieu.	1957–1960
2645	Aménagement/Extension. Autre architecte mentionné : Sainsaulieu.	1961–1964
2767	Extension/Aménagement.	1957

Autre bâtiment

2810	Expertise. Litige entre M. Desriaux, M. et Mme Méteau et M. Malhoreau.	1961–1962
------	--	-----------

Monnaie

2263	Construction. Coopérative d'approvisionnement des agriculteurs de la région de Château-Renault.	1958–1963
2273	Aménagement. M. Soudée. Autre architecte mentionné : Chaume. Route de Paris.	1948

Montbazon

2087	Expertise. Litige entre M. Dechaud et M. Courantin. Varenne de la Bafauderie.	1963–1964
2706	Aménagement. Mme Marchais Billault / Société générale. Autre architecte mentionné : Michel Georinadi. Banque Société Générale. 36 rue Nationale	1972–1975

Monts

1963	Modification. M. Dezarois / M. Bocquet. Les Fleuriaux.	1958
2908	Etude. Laboratoire Roger Bellon. Projet annulé. La Maugerie.	1950

Nazelles-Négron

1859	Etude. Château Le Perreux. Caisse régionale de sécurité sociale de Paris. Rapport d'étude sur l'état des bâtiments du Perreux pour un projet de colonie sanitaire. Un rapport concerne Les Grandes Brosses à Mettray .	1947
------	--	------

Neuil

2914	Expertise. Litige entre Mme Levêque et M. Goubeau, entrepreneur.	1958–1959
------	--	-----------

Neuillé-Pont-Pierre

2237	Modification. Pharmacie. M. Babin. Projet de transformation de la devanture. Avenue de la Roue	1951–1952
2780	Expertise. Litige entre M. Percheron et la société d'installation de chauffage PDLM. Rue du Commerce.	1958–1959

Neuvy-le-Roi

2913	Expertise. Litige entre Mme Courvalin et M. Pont, entrepreneur.	1958–1959
------	---	-----------

Beroison.

Noizay

1831	Aménagement. Salon de coiffure. M. Dubois.	1947
2739	Construction. M. Beaufeu. Vautruchot.	1947–1950

Parcay-Meslay

2927	Expertise. Litige entre M. Doassans et M. Guglielmini, entrepreneur.	1958–1959
------	--	-----------

Pont-de-Ruan

1965	Modification. Laiterie de la Cloche d'Or.	1956–1957
------	---	-----------

Reignac-sur-Indre

2783	Expertise. Litige entre M. Dean et M. Maunier.	1958–1959
------	--	-----------

Reugny

Château de Launay. Sanatorium.

1850	Modification/Construction. et communs. Société des établissements du Port-Neuf. Travaux effectués à la suite de l'évacuation ordonnée par l'armée allemande. Gaston Labadie.	1941–1944
1858	Etude. Département de la Seine / Société des établissements du Port-Neuf. Etat des lieux.	1944–1948
1863	Modification. Société des établissements du Port-Neuf.	1945–1948
2140	Construction/Modification. Société des établissements du Port-Neuf puis Département de la Seine.	1941–1943

Autre bâtiment

2508	Construction. Ville de Reugny. Avant-projet. Salle des fêtes.	1961–1962
------	---	-----------

Rochecorbon

Office départemental d'habitations à loyer modéré (ODHLM)

2564	Construction. Rue des Clouets.	1965
2652	Construction. Le Pré de la Tour, rue du Moulin	1962–1968
2653	Construction. Le Pré de la Tour, rue du Moulin	1962–1968

Autres bâtiments

1902	Expertise. Litige entre M. Serrault et M. Delatre. Les Eaux Vives.	1944–1945
2033	Modification. M. Schmidt. La Roche.	1962–1963
2113	Reconstruction. Mme Dacier. Vauvert.	1944–1951
2269	Reconstruction/Aménagement. M. Sieklucki. Dommage de guerre, dossier HD 10528 Z. Les Patys. Le Clos	1945–1953
2349	Reconstruction. Mme Peschard. Les Hauts Clouets.	1944–1949
2427	Aménagement/Restauration. M. Schmidt. La Roche.	1960–1962
2478	Construction. Office départemental d'habitations à loyer modéré (ODHLM). Groupe HLM Le Moulin.	1961–1965
2514	Construction. Avant-projet pour une salle des fêtes. Ville de Rochecorbon.	1965
2524	M. Demay. Rue du Moulin.	1966–1967
2529	Aménagement. Mme Siecluska. Projet d'aménagement d'un studio.	1965–1967
2595	Construction/Aménagement. M. Comte. Rue des Clouets.	1962–1967
2604	Construction. Borne technique pour lotissements.	1968
2818	Expertise pour établir le compte de mitoyenneté entre M. Delorme et M. Le Gallic. Rue des Basses Rivières.	1946–1960
2884	Expertise. Lotissement Bellevue. Litige entre la Société de gérance immobilière et forestière et l'entreprise Moreau. Rue des Clouets	1959

Saché

2553	Expertise. Château de Valesnes. Le Moulin de la Basse Chevière. M. Métadier contre l'Etat (Ponts et Chaussées).	1948
------	---	------

Saint-Avertin

1855	Modification. M. Rabaroux. 34 rue de Larçay.	1946–1948
2058	Expertise. Litige entre M. Jules et la Société des produits tanniques (anciens établissements Chaptal et Compagnie). 104 quai Carnot.	1955–1958
2076	Modification/Restauration. Ville de Saint-Avertin. A noter un litige entre M. Labadie et la commune.	1946–1949
2111	Reconstruction. M. David. Ateliers de construction et de réparation de bateaux. 31 rue de Rochepinard.	1943–1945
2163	Reconstruction. Mme Rabaroux. Dommage de guerre, dossier HD 8073 Z. 3 et 5 rue Grammont.	1946–1950
2172	Construction. M. Chidaine. Les Huit Arpents.	1956–1959
2229	Construction. Lotissement Jouan, parcelle 8. M. Scherer.	1960–1965
2398	Expertise. Mme Audemard ; M. Cousin. Etat des lieux suite aux levées de réquisition en faveur des personnels de gendarmerie. Autre architecte mentionné : Jacques Boille. Le Grand Pressoir.	1953
2413	Construction. Les Héraults M. Rousset. La Fosse Poitevine.	1959–1962
2784	Extension. Compte de mitoyenneté entre M. Lucas et M. Rochon.	1948–1950
2797	Expertise. M. Legrand. Calcul de la valeur locative. 52 rue de Grandmont.	1956–1957
2799	Construction. Mme Evrard. 6 quai Carnot.	1952–1953
2900	Reconstruction. M. Gigoux. Dommage de guerre. Place de Richemont.	1944–1946
2905	Expertise. 39 du lotissement du Château de Cangé Litige entre M. Meslis et M. Ruocco.	1959

Saint-Branchs

Les Coquettes et La Primaudière. Coopérative d'habitations à loyer modéré d'Amboise et d'Indre-et-Loire.

2498	Construction de 20 pavillons type Vallon. Les Coquettes.	1963–1966
------	--	-----------

2503	Construction. Les Coquettes.	1963–1969
2592	Construction. Les Coquettes.	1963–1966
2593	Construction. Les Coquettes.	1963–1966
2656	Construction. La Primaudière.	1961–1964
2657	Construction. La Primaudière.	1961–1964

Autres bâtiments

2135	Construction. Terrain de sports. Ville de Saint-Branchs. La Primaudière.	1962–1964
2539	Construction. Projet de salle des fêtes. Ville de Saint-Branchs.	1962–1964

Saint-Christophe-sur-le-Nais

Office départemental d'habitations à loyer modéré (ODHLM)

2578	Construction.	1962–1963
2667	Construction. Sous les Rabines.	1962–1966
2668	Construction. Sous les Rabines.	1962–1966

Autres bâtiments

2020	Mairie-école. Ville de Saint-Christophe-sur-le-Nais. Aménagement des combles.	1962–1963
2432	Etude. M. Rullon. La Perrine.	1953

Saint-Cyr-sur-Loire

Préventorium de la Bretonnière. Société Schneider et Lecomte.

2251	Extension du centre de cure.	1950–1951
2252	Modification. Préventorium et annexe Le Petit Charentais.	1943–1946
2360	Aménagement/Modification.	1946–1949
2829	Modification/Aménagement. Le Petit Charentais.	1944–1949

Autres bâtiments

1803	Extension. M. Maurice. 45 rue de la Mésangerie.	1946–1947
1804	Modification. Compte de mitoyenneté entre M. Lieffring et M. Bertrand. Rue de la Choisille.	1946
1815	Expertise. Calcul de la valeur locative. La Boiseraie.	1949
1823	Aménagement/Décoration. Villa Bellerive. Mme Girault. Rue Anatole France	1946
1828	Modification/Aménagement/Décoration. Société immobilière du Haras de la Rablais. Haras.	1943–1945
1836	Reconstruction. M. Gourault. Dommage de guerre. Impasse Victor Hugo.	1946–1947
1869	Construction. M. Bauer. Haras de la Rablais.	1943–1946
1913	Expertise. Litige entre Mme Menant et M. Mascret. 55 avenue du Mans.	1913–1913
1954	Construction. M. Chas. Avant-projet.	1956
1980	Construction. M. Roussel. Rue Victor Hugo.	1961–1963
1981	Reconstruction. Les Magnolias. M. Jourdan. Dommage de guerre, dossier HD 7170 Z. Rue Aristide Briand	1945–1950
1983	Reconstruction. Villa Chantemerle. M. Peuch. Dommage de guerre, dossier HD 27002 Z. Rue des 3 Tonneaux	1944–1948
1996	Modification. M. Druault Toufesco.	1952
2001	Construction. Lotissement des Fontaines. M. Bonnal.	1955–1959
2016	Modification. M. Chassat. Lotissement des Dames Picpus, parcelles 2, 3, 4 et 5. Modification des plans des 4 maisons mono familiales en cours de construction. Rue Anatole France.	1961–1963
2027	Aménagement. Cheminée Ronde. M. Gambier. Projet. Rue Louis Bézard	1962–1963
2078	Reconstruction/Aménagement. M. Côme / SARL. La Moisanderie. Dommage de guerre, dossier HD 2985 DS, travaux demandés par le propriétaire et son locataire M. Clopied. La Moisanderie.	1947–1954
2084	Expertise. Litige entre M. Martin et Mme Audebert et la Société d'entreprise de revêtements spéciaux (SERS). Place du Portillon.	1959–1963

2088	Expertise. Litige entre M. Remondière et M. Bordier. Rue du Bocage.	1963
2101	Reconstruction. M. Bonnet. Dommage de guerre, dossier HD 9577 Z. 1 rue de la Choisille.	1948–1955
2145	Modification. Usine AIOP. Litige entre le propriétaire et le locataire, M. Desmant. Rue de Portillon	1942–1943
2180	Reconstruction. Pain Perdu. M. Hénocq. Dommage de guerre, dossier HD 4800 Z. 87 quai des Maisons Blanches	1945–1950
2195	Modification. Compte de mitoyenneté entre M. Ravilly et M. Pasquier. 81 quai des Maisons Blanches.	1948–1958
2222	Reconstruction. Villa Blanca. Mme Henette. Dommage de guerre, dossier HD 6325 Z. Autre architecte mentionné : Bernard Boesch. Quai de la Loire	1951–1953
2281	Reconstruction. Mme Micheau. Dommage de guerre, dossier HD 7172 Z. 31 quai des Maisons Blanches.	1946–1954
2285	Reconstruction. Val Rose. M. Mitrecey. Rue Aristide Briand	1945
2292	Expertise. Usine. Association des ouvriers en instruments de précision, Société pour la protection des cultures (SPROC). 29 rue de Portillon	1944
2309	Modification/Aménagement. Défense passive, direction départementale. Projets et travaux de tranchées et abris.	1942–1943
2320	Reconstruction. M. Haerlingen. Dommage de guerre, dossier HD 15 564 Z. Le bien sinistré se situait à Chelles, rue des Boucheaux en Seine-et-Marne. Avenue du Mans.	1954–1955
2358	Modification/Aménagement. La Chaumière. Société Schneider Lecomte. Route du Petit Charentais.	1947–1949
2359	Aménagement/Modification/Extension. Le Petit Charentais, préventorium. Société Schneider Lecomte. Route de la Membrolle	1947–1951
2389	Aménagement/Modification. M. Lecourbe. Dossier concernant principalement un litige entre M. Le Corre et l'entrepreneur, M. Guillon, sur la vérification des mémoires faite par l'architecte. Les Terrasses. Rue de Portillon (il y a également un plan concernant une autre propriété à Pornichet).	1945–1952
2410	Construction. M. Lussigny. Rue Louis Blot.	1957–1960
2425	Reconstruction. M. Desre. Dommage de guerre, dossier HD 5134 Z. Commerce de beurre, fromages et œufs. 81 quai des Maisons blanches.	1944–1949

2426	Construction. M. Chassat. Compte de mitoyenneté entre MM. Pionneau et Chassat. 101 quai des Maisons blanches.	1959–1960
2428	Reconstruction. M. Desre. Dommages de guerre, dossier HD 5134 Z. 81 quai des Maisons blanches.	1948–1956
2515	Construction. Résidence La Mésangerie. Compagnie lyonnaise immobilière. Avant-projet. 1 rue Calmette.	1963–1965
2557	Expertise. M. Maguet contre M. Parickmiller (mitoyenneté). Rue de Portillon.	1956–1958
2565	Expertise. M. Germain Martin contre l'entrepreneur M. Dupieux. Trésorières.	1957
2569	Expertise. M. Hillairet et M. Neveux. 68 et 70 rue de Chanterie.	1954
2608	Construction. La Petite Mésangerie. M. Didion / Société anonyme immobilière de Touraine (SAIT). Projet. Rue Calmette	1964–1968
2649	Construction. M. Maurice. Rue de la Mésangerie.	1960–1970
2715	Expertise. Litige sur le travail mal effectué ; Mme Pelé contre Centre de protection du bois. 128 avenue du Mans.	1971–1972
2717	Expertise. Litige, M. Giacomelli contre M. Strobel et M. Dumont. Rue Louis Blot.	1972
2745	Reconstruction. M. Beauvais. Dommages de guerre, dossier HD 2699 Z. Rue des 3 Tonneaux.	1944–1952
2756	Expertise. Route du Mans.	1960
2778	Expertise. Copropriété Chauvin Caillon. Litige entre propriétaires.	1958
2811	Expertise. OPHLM (Office public HLM). Litige entre les entrepreneurs, M. Brec et M. Levant. Ilot V. Rue Jean Macé	1959–1960
2871	Reconstruction. M. Hubert. Dommages de guerre, dossier HD 8106 Z. 26 et 28 quai des Maisons Blanches.	1944–1953
2924	Expertise. Litige entre M. Frangin et M. Tensorier. 30 rue de la Chanterie.	1959
2928	Expertise. M. Lamiot. Hôtel de la Moisanderie. Expertise pour déterminer si la chute de M. Lamiot est due à un défaut de sécurité dans l'hôtel.	1958–1959

Sainte-Maure-de-Touraine

1833	Expertise/Modification. M. Hulot de Mazerny.	1947–1948
2090	Expertise. Hôtel des sports. Litige entre M. Ploquin et	1964–1965

l'entrepreneur M. Milande.

Saint-Etienne-de-Chigny

1966	Construction. Ecole. Ville de Saint-Etienne-de-Chigny. Autres architectes mentionnés : Paul Chalumeau, Jacques Barthélémy.	1953–1957
2028	Restauration. Eglise du Pont de Bresme. Ville de Saint-Etienne-de-Chigny. Réparation de la toiture.	1950–1951
2038	Modification. Ville de Saint-Etienne-de-Chigny. Travaux sur les canalisations de l'école du Pont de Bresme et sur le mur du cimetière.	1955–1957
2400	Modification/Aménagement. M. Galichon.	1960–1963
2770	Aménagement. Mme Monnet. Vieux Bourg.	1962–1964
2800	Expertise. Litige entre M. Coussikoff et M. Lefroid. Pont de Bresme.	1959
2892	Restauration. La Roche Fleurie. M. Dreux. Pont de Bresme.	1947–1950

Saint-Genouph

2083	Construction. Atelier de serrurerie. M. Besnier.	1963
2869	Expertise. Litige entre Mme Lefort et M. Lagisquet, entrepreneur. La Bise.	1951–1958

Saint-Hippolyte

2567	Expertise. M. Monmousseau. Place Saint-Hippolyte.	1952
------	---	------

Saint-Martin-le-Beau

1977	Aménagement/Modification. M. Galland.	1957–1959
2759	Restauration/Modification. M. Galland.	1958–1968

Saint-Nicolas-de-Bourgueil

1874	Expertise. Litige entre M. Morin et l'établissement Plée Métais et compagnie, entrepreneur. La Rodaie.	1947–1948
------	--	-----------

Saint-Paterne-Racan

Groupe scolaire. Ville de Saint-Paterne-Racan.

1929	Extension. Ecole de garçons.	1959–1962
------	------------------------------	-----------

1937	Construction/Modification. Ecole.	1953–1958
2068	Construction. Ecole de filles, nouvelle classe.	1957–1965
2115	Construction. Ecole de garçons.	1960–1962
2376	Construction.	1949–1955
2727	Extension/Aménagement. Construction d'une classe, d'un logement et d'urinoirs supplémentaires.	1951

Les Ouches. Office départemental d'habitations à loyer modéré (ODHLM)

2696	Construction.	1967–1971
2697	Construction.	1967–1971
2860	Construction. Dossier des plans d'électricité d'un groupe HLM de 33 logements.	1968

Saint-Pierre-des-Corps

Les Sablons. Coopérative d'habitations à loyer modéré d'Amboise et d'Indre-et-Loire.

2582	Construction.	1965
2671	Construction.	1963–1968
2672	Construction.	1963–1968

Autres bâtiments

1847	Reconstruction. Etablissements Marin. Dommage de guerre, dossier HD 2067 Z. Le Grand Mortier.	1951–1953
1899	Expertise. Litige entre M. Gasnaud et M. Carle. 48 avenue du Maréchal Joffre.	1943
1901	Expertise. Litige entre M. Remy et Mme Leborgne.	1943–1944
1906	Expertise. Litige entre M. Fouquet et M. Bouquin. 27 rue de la Rabaterie.	1945
2147	Etude. Projet de cinéma. M. Tanguy. 137 rue Auguste Chevallier	
2157	Reconstruction. M. Raguenaud. Dommage de guerre, dossier HD 469 AG. Le Cheval blanc.	1945–1953
2241	Reconstruction. M. Bidault. Dommage de guerre, dossier HD 13241 Z. 52 rue Aristide Briand.	1944–1950
2242	Reconstruction. M. Bidault. 52 rue Paul Vaillant Couturier.	1946–1947
2339	Reconstruction. Mme Girault. Dommage de guerre, dossier HD 2072 Z. Autre cabinet d'architecte mentionné : Architurone. 126 avenue de la République.	1944–1950
2365	Reconstruction. M. Favreau. Dommage de guerre, dossier HD 3759 Z. 13 passage Gambetta.	1944–1951
2379	Reconstruction. M. Favard. Dommage de guerre, dossier HD 610 AG. Les Sablons.	1944–1952
2392	Reconstruction. Mme Lefevre. Dommage de guerre. 73 rue Aristide Briand.	1944–1947
2442	Etude. Raffineries de France. M. Marin. Demande d'évaluation de l'usine dans le but de la vendre. Les tirages de plans sont de 1951.	1956
2458	Société Dechiron / SNCF. <i>La Société Dechiron doit libérer le terrain de la SNCF qu'elle occupe, on lui propose un autre terrain. Les négociations portent essentiellement sur la valeur des bâtiments qu'occupait Dechiron.</i>	1950–1958
2491	Modification. Compte de mitoyenneté M. Poulain et M. Robert. 100 rue Gambetta, 85 rue Aristide Briand.	1941–1942
2552	Expertise. M. Metge et Mme Metge Marmiesse. 62 rue de la République.	1949–1950
2747	Reconstruction. Mme Bouchard. 147 avenue de la République.	1944–1948
2774	Reconstruction. M. Poulain. Dommage de guerre, dossier HD 2434 Z. 85 rue Aristide Briand.	1944–1952

2791 Expertise. Litige entre M. Chatrefou et M. Brocheriou, locataire. 32 quai de la Loire. 1944–1959

2874 Restauration. M. Girardin. 35 rue des Bostes. 1954

Saint-Roch

2094 Expertise. Litige entre M. Merlin, la Mutualité agricole tourangelle et les Assurances mutuelles agricoles. Les Brosses. 1960–1964

2141 Modification/Extension. Mme Verdy. Le Chêne. 1942–1946

Savigné-sur-Lathan

2716 Expertise. Litige entre M. Bauge et M. Rocher, maçon. Les Granges. 1972

Savonnières

1904 Expertise. Litige entre M. Roncière et M. Roullières. 1944

2506 Construction. M. Pontus. La Foucaudière. 1964–1967

Sazilly

1908 Expertise. Litige entre M. Boué et M. Constantin. Les Caves. 1945

Semblançay

2361 Extension/Aménagement. M. Rouge. Grand Moulin. Demande à Pierre Labadie de copies des plans dressés par son père Gaston Labadie. 1928–1950

Sepmes

1920 Expertise. M. Gaudron. Expertise pour l'estimation des immeubles (maison et annexes) dans le cadre de la succession Gaudron. 1947

Sonzay

Groupe scolaire. Ville de Sonzay.

2075 Construction. 1963

2473 Construction. 1959–1966

2474 Construction. 1959–1966

2475 Construction. 1959–1966

2550 Construction. 1963

Autre bâtiment

1878 Expertise. Litige entre M. Godeau et M. Pasquier. 1947–1948

Sublaines

1947 Restauration. M. Jocard. Les Tabardières. 1958–1959

Thilouze

2149 Construction. Ville de Thilouze. Autres architectes mentionnés :
Paul Chalumeau, Jacques Barthélémy. 1953–1966

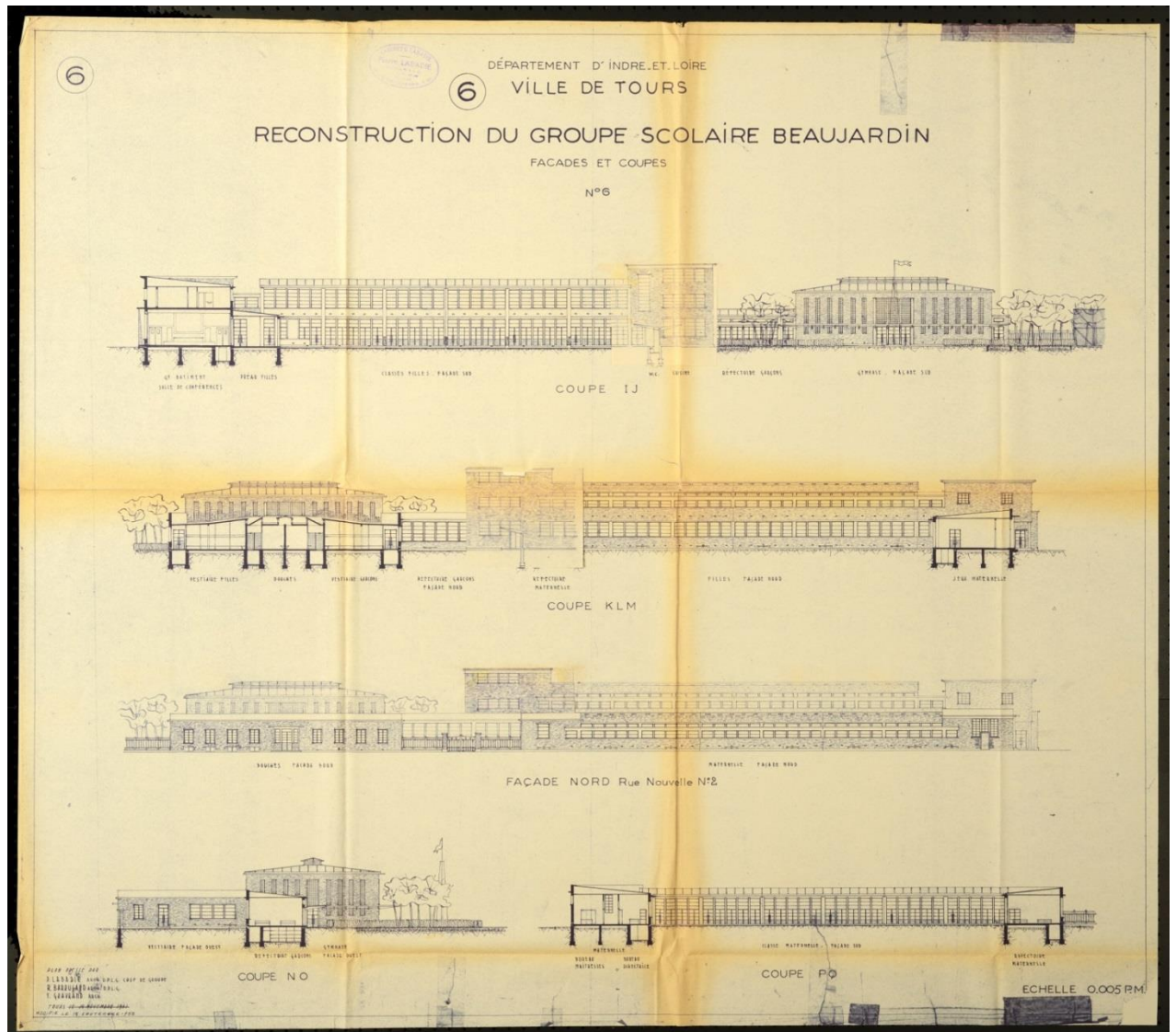

37 J 2050

Groupe scolaire Beaujardin Raspail. Rue Edouard Vaillant. Ville de Tours.

1800	Modification. Installation de douches.	1956–1959
1949	Extension.	1958–1960
2024	Extension/Reconstruction. Dommage de guerre, dossiers HD 146 BP, HD 143 BP, HD 147 BP. Autres architectes mentionnés : Yves Gravand, Roger Barrucand.	1950–1960
2025	Extension/Reconstruction. Dommage de guerre, dossiers HD 146 BP, HD 143 BP, HD 147 BP. Autres architectes mentionnés : Yves Gravand, Roger Barrucand.	1950–1960

2021	Extension/Reconstruction.	1953–1956
2050	Extension.	1957–1959
2118	Reconstruction.	1953–1956

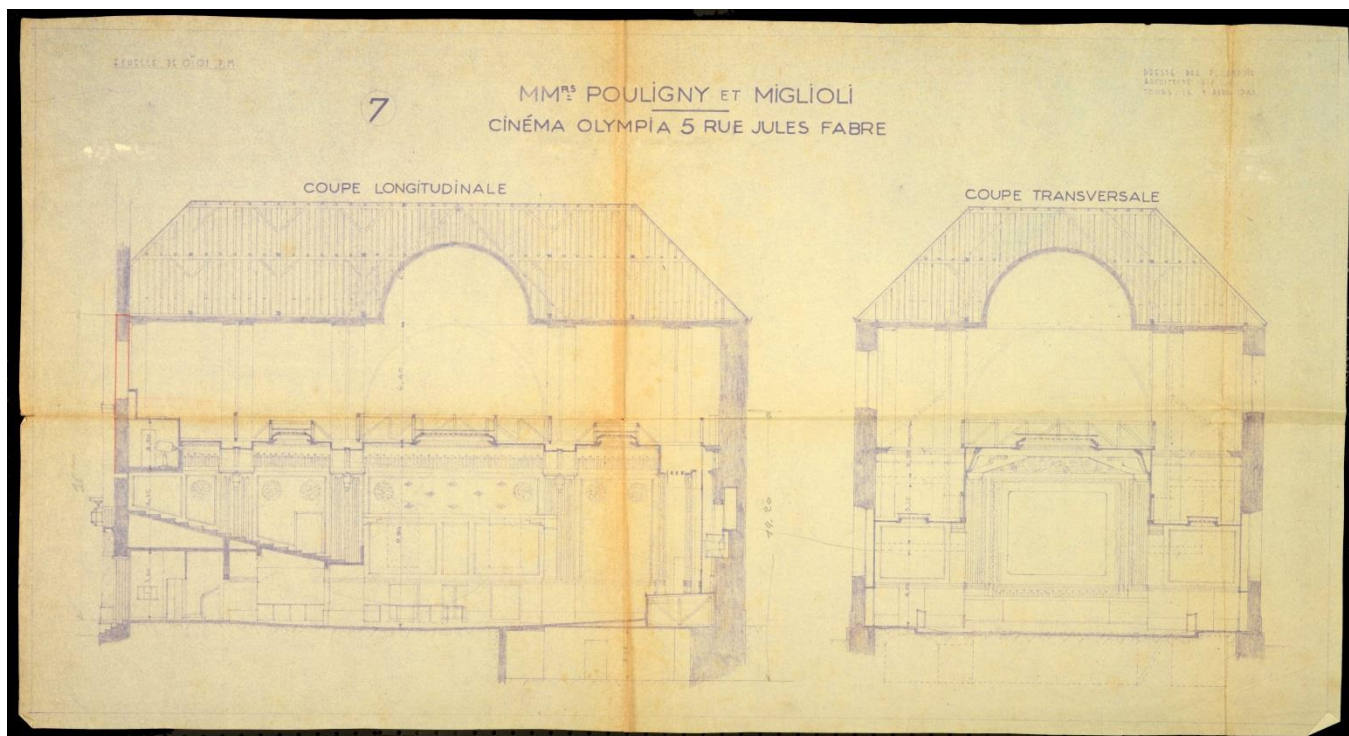

37 J 2010

Salles de spectacles (cinémas, théâtres)

1987	Modification/Aménagement. M. Pouligny et M. Miglioli. Aménagement d'une salle de cinéma. 7 rue Jules Favre. Autres architectes mentionnés : Gaston Labadie, René Boucheron.	1933–1941
2010	Expertise. Indivision de M. Pouligny et M. Miglioli et de la Société du Cinéma Olympia / ASR Tours. Dommage de guerre. Cinémas sinistrés en juin 1940 : expertise et estimation des biens ; désaccord sur l'estimation du coût de l'évaluation financière. Ilot I, parcelle 127. 5 et 7 rue Jules Favre.	1942–1958
2011	Reconstruction. Cinémas Rex et Olympia. Société Olympia / Association syndicale de reconstruction de Tours. Attribution de parcelles pour chacun des cinémas. Dossier préparatoire de reconstruction. Pour le Rex : rue Nationale et rue des Déportés ; pour l'Olympia : rue de Lucé. Ilot P, parcelles 71 et 86 ; Ilot I, parcelle 127. Rue Nationale, rue des Déportés, rue de Lucé.	1959–1962
2062	Modification. Cinéma Olympia. M. Pouligny et M. Miglioli. Aménagement des loges et dispositifs de sécurité. 7 rue de Lucé	1958
2077	Construction. Société Rex Olympia. 36 bis rue Michel Colombe.	1945–1946

2079	Reconstruction. Cinéma Rex. Association syndicale de reconstruction de Tours nord / Société Rex Olympia. Dommage de guerre, dossier HD 478 DS. Mitoyenneté entre Société Rex Olympia et M. Grandboulan. Ilot P, parcelles 71 à 86. Rue Nationale	1957–1967
2080	Expertise. Cinémas Olympia et ABC. Litige entre M. Roncin et M. Fontenas. Ilot I, parcelles 127 et 128. Rue de Lucé	1951–1955
2122	Reconstruction. Cinéma Rex Olympia. Ilot I, parcelle 127. 1 rue de Lucé	1953–1960
2123	Modification. Cinéma Olympia. M. Jannon. 59 avenue de Grammont.	1944–1951
2538	Mutuelle du Bâtiment. Cinéma Rex. Demande de pièces administratives. Ilot P, parcelle 216 bis.	1956–1964
2179	Reconstruction. Cinéma Olympia Trianon. Litige entre le propriétaire M. Jaulard et la Société Miglioni Pouligny. 57 avenue de Grammont	1942–1953
2192	Reconstruction. Cinémas Olympia et Le Studio. Société Rex Olympia. Ilot I, parcelles 127 et 128. 1 rue de Lucé	1952–1953
2236	Reconstruction/Expertise. Cinémas Olympia et Rex. M. Pouligny et M. Miglioli / Société Olympia. Dommage de guerre, dossier HD 478 DS. 5 rue Jules Favre	1952–1960
2238	Construction. Cinéma Olympia. M. Pouligny et M. Miglioli / Société Olympia. Autre architecte mentionné : Gaston Labadie. Rue Jules Favre	1931–1933
2249	Reconstruction. Association syndicale de reconstruction de Tours nord. Cinéma Olympia. Société Rex Olympia . Ilot I. Rue Jules Favre	1952
2294	Construction/Expertise/Aménagement. Salles de spectacle : Moulin rouge et nouvelle salle. M. Petit / Société Cinéma Olympia. A noter : le Moulin Rouge a porté les noms successifs d'Alhambra et de l'Alcazar. 7 rue Jules Favre. Autre architecte mentionné : René Boucheron.	1933–1938
2395	Construction. Cinéma Apollo. Litige entre M. Labadie et M. Simon concernant le règlement des honoraires du projet abandonné. 11 rue Auguste Comte.	1951–1952
2414	Reconstruction. Cinéma Le Studio. MM. Miglioli et Pouligny / M. Petit-Larue. Cette salle de cinéma jouxte celle du cinéma L'Olympia. Dommage de guerre, dossier HD 5 Z. Ilot I. 38-40 rue Nationale. Autre architecte mentionné : Lagarde.	1951–1954
2629	Reconstruction. Cinéma Rex. Société Rex Olympia. Ilot P. Rue Nationale	1960–1962

2630	Reconstruction. Cinéma Rex. Société Rex Olympia. Dommage de guerre. Ilot P. Rue Nationale	1956–1966
2631	Reconstruction. Cinéma Olympia. Association syndicale de reconstruction de Tours nord. Ilot I, rue Nationale, rue Emile Zola, rue Jules Favre, rue de la Scellerie et rue de Lucé. Autres architectes mentionnés : Lhéritier de Chézelle, Michel Marconnet, Pierre Boille, Pierre Patout, Leroy, Oury, Devernois.	1951–1956
2632	Reconstruction. Cinéma Olympia. Association syndicale de reconstruction de Tours nord. Ilot I. Rue Nationale, rue Emile Zola, rue Jules Favre, rue de la Scellerie et rue de Lucé. Autres architectes mentionnés : Lhéritier de Chézelle, Michel Marconnet, Leroy, Oury, Pierre Boille, Pierre Patout, Devernois.	1953–1957
2903	Expertise. Cinéma Casino. M. Gault Frémont. Calcul de la valeur locative. Autre architecte mentionné : Michel Vallée. Ilot R1. 142 rue Edouard Vaillant et rue de la Tour d'Auvergne	1959–1960

Magasins Vélosolex

1941	Reconstruction. M. Binet. ABC 1 et V 4, parcelle 2. 5 rue Nationale	1952–1958
1958	Aménagement. Mme Binet / M. Cornez. 106 bis avenue de Grammont	1957–0
1975	Aménagement. M. Cornez. Projet. 28 bis rue Origet	1958–1960

Autres bâtiments

1801	Reconstruction. M. Marsault. Dommage de guerre, dossier HD 11393 Z. Sainte-Radegonde, Côte Fleurie	1956–1963
1805	Construction. M. Lecote. 185 et 187 rue Victor Hugo.	1946–1947
1806	Aménagement. M. Proust. Installation d'un monte-charge. 80 rue Nationale.	1945
1808	Modification. Devanture d'une pâtisserie. M. Neveux. 18 rue Lamartine	1947–1948
1809	Expertise. M. Martine. Calcul de la valeur locative. 14 rue du Petit Soleil, 11 place du Châteauneuf, 238 rue Victor Hugo, 64 rue du Général Chanzy.	1948–1949
1810	Modification. Devanture de magasin, charcuterie. M. Proust. 8 rue de Paris	1948
1811	Expertise. M. Perrin. Calcul de la valeur locative. 85 rue de	1949

	l'Alma.	
1812	Expertise. M. Rannou. Calcul de la valeur locative. 127 rue Colbert.	1949
1813	Expertise. M. Roussel. Calcul de la valeur locative. 8 rue Emile Roux.	1949
1814	Expertise. M. Rondeau. Calcul de la valeur locative. 42 rue du Vieux Calvaire.	1949
1816	Expertise. M. Gaulard. Calcul de la valeur locative. 14 rue de la Chevalerie.	1949
1817	Expertise. M. Ferrandoux. Calcul de la valeur locative. 18 place Jean Jaurès, 2 avenue de Grammont.	1949
1818	Expertise. M. Champigneux. Calcul de la valeur locative. 93 rue de la Scellerie.	1949
1819	Expertise. Mme Laclotte / M. Robine. Calcul de la valeur locative. 8 rue Emile Zola.	1948–1949
1820	Expertise. M. Robine. Calcul de la valeur locative. 39 rue Charles Gille.	1949
1821	Expertise. M. Lainée. Calcul de la valeur locative. 35 rue Desaix.	1949
1822	Expertise. M. Laugier. Calcul de la valeur locative. 88 rue du Rempart.	1948–1949
1824	Expertise. Société générale. Un document de 1927. Calcul de la valeur locative. 19 rue Boisdénier.	1949–1950
1825	Modification. Mme Roudier. 82 boulevard Béranger.	1952–1953
1825	Restauration. M. Roudier. Réparations. 82 boulevard Béranger.	1952–1953
1827	Décoration/Aménagement/Modification. Librairie La boîte à livres. Mme Vanson. 9 rue Charles Gille.	1948
1829	Extension. M. Balzarini. Projet d'extension. 7 rue du Docteur Giraudet.	
1835	Extension. M. Gouchault. Saint-Symphorien, rue Belle Isle	1946–1947
1837	Restauration. M. Gilardin. 17 rue Claude Thion.	1947–1948
1838	Reconstruction. M. et Mme Laurens Sarieux. 11 et 13 rue Febvotte.	1946–1948
1839	Modification/Décoration. M. Balzarini. 9 et 11 rue Fromont.	1947
1840	Aménagement. Bar Chez Nous. Mme Bastard. 20 rue Jules Favre	1945–1946

1841	Modification/Aménagement. Pension Duviella. Mme Gautry. 31 rue Emile Zola	1947–1948
1843	Aménagement. M. Métais. Travaux dirigés par Marc Georget, décorateur. 12 rue de Bordeaux.	1950–1951
1844	Décoration/Aménagement. Hôtel Métropole. M. Audemard.	1945–1946
1848	Reconstruction. Compte de mitoyenneté entre M. Leguilloch et M. Rigolet. 22 impasse de la Bondonnaire.	1955–1957
1851	Modification. Compte de mitoyenneté entre M. Rossard et M. Guignard. Les Ormeaux. Rue Croix Pasquier	1950–1952
1852	Modification/Extension. M. Rouy. 93 rue Lakanal.	1946–1948
1853	Aménagement. Société Wib. Aménagement du logement du gérant. 17 rue du Président Merville.	1945
1854	Cabinet dentaire. M. Vignon et M. Rulion. Mobilier : bureau et banquettes. 11 boulevard Heurteloup	1946
1856	Modification. M. Roy. 5 rue Emile Zola.	1945
1857	Modification. Hôtel Rabelais Corner. M. Legrand, M. Rabive Et M. Carrier. 24 place Rabelais	1946
1860	Reconstruction. M. Troiville. Sinistre par faits de guerre. 14 rue Etienne Marcel et 7 rue du Petit Fauchoux.	1944–1945
1861	Reconstruction. M. Troiville. Sinistre par faits de guerre. 7 rue Etienne Marcel et 6 rue Eugène Sue.	1944–1948
1862	Modification. M. Joly / Société Shell. Projet de transformation annulée. 75 boulevard Heurteloup.	1944–1945
1864	Modification. Hôtel de l'Univers Société de l'Hôtel de l'Univers. Litige entre M. Pierre Labadie, architecte, et M. René Bouchardon, ancien collaborateur du cabinet Labadie. 3 boulevard Heurteloup	1947–1948
1866	Restauration/Etude. M. Desmants. Dossier constitué de 2 affaires distinctes. La 1ère, rue de Clocheville : travaux après un sinistre. La 2nde, rue Henry Lebrun à Portillon : étude pour la fixation des loyers et sur un désordre du soutènement du terrain. 33 rue Clocheville, rue Henri Lebrun.	1946–1949
1870	Expertise. Litige entre M. Moindron et M. Courteau, son locataire. 8 bis rue Denfert Rochereau.	1946–1947
1871	Expertise. Litige entre Mme Di Felice et M. Rossignol, son locataire. 54 rue Colbert.	1947–1948
1872	Expertise. Litige entre M. Aubert et M. Drouard, son locataire. 52	1947

	rue de la Scellerie, rue du Cygne.	
1873	Expertise. Litige entre M. Girard et M. Lameiro, entrepreneur. Saint-Symphorien, rue Devildé	1947
1875	Expertise. Litige entre Mme Berwitch et M. Fricard. 72 rue Jehan Fouquet.	1947–1948
1876	Expertise. Litige sur le montant du loyer entre M. Deluce et M. Baudrier, son locataire. 22 rue du Châteauneuf, 1 rue des Trois Pavés Ronds.	1947
1877	Expertise. Litige entre M. Jouannet et M. Lejault. 154 rue de la Tour d'Auvergne.	1948
1879	Expertise. Litige entre M. Portalis et M. et Mme Ferral, propriétaires. 7 bis rue de Lucé.	1948
1881	Expertise. Litige entre M. Blandin et M. Hamelin. 59 rue Colbert.	1945–1947
1883	Expertise. Litige entre M. Deschamps et M. Mouret. 17 avenue de Grammont.	1947
1884	Expertise. Litige entre M. Bernard et M. Richard. 31 rue Blanqui.	1947
1885	Expertise. Litige entre M. Lepoussé et M. Royer.	1944–1948
1886	Expertise. Litige entre M. Gien et M. Renaudat. 117 avenue de Grammont.	1946–1947
1887	Expertise. Litige entre M. Séverin et M. Pain. Route du Mans.	1941–1947
1888	Expertise. Litige entre Mme Hainault et M. Joseph. 39 boulevard Preuilly.	1946–1947
1889	Expertise. Litige entre M. Jarnaouen et M. Dionnet. 132 rue d'entraigues.	1947
1890	Expertise. Litige entre M. Brier et Mme Marie. 42 avenue de Grammont.	1947
1891	Expertise. Litige entre M. Rebours et les établissements Lebert-Gilbert et Thibault. 19 rue des Quatre Vents.	1947
1893	Expertise. Litige entre M. Delannoy et M. Gambier. 42 quai Paul Bert.	1947
1894	Expertise. Litige entre Mme Plasseau et M. Faivre. Saint-Symphorien, Les Pervenches, rue Ernest Huart	1946–1947
1895	Expertise. Litige entre M. Berthon et M. Poirier. 48 rue Colbert.	1947
1896	Expertise. Litige entre M. Lucas et les contributions directs. 64 boulevard Béranger.	1945

1897	Expertise. Litige entre M. Renou et M. Daguzeau. Saint-Symphorien, 54 avenue de Paris	1943
1898	Expertise. Litige entre M. Fournier et M. Prouteau. 5 rue Barbès.	1943
1900	Expertise. Litige entre M. Bordier et Mme Adraste. 39 rue des Tanneurs.	1943
1903	Expertise. Litige entre la société Pailler et M. Perrigault. 8 rue du Cygne.	1945
1905	Expertise. Litige entre M. Berthault et le Groupement pour l'assurance des risques de guerre de l'évaluation des dommages. 1 rue du Sanitas.	1944–1945
1907	Expertise. Litige entre M. Mauduit et M. Brun. 20 rue Etienne Marcel.	1945
1909	Expertise. Litige entre M. Frappier et Mme Gerbault. 51 rue Georges Courteline.	1945
1911	Expertise. Litige entre M. Lopez et M. Wattel. 3 rue du Président Merville.	1945–1946
1912	Expertise. Litige entre M. Gadin et Mme Lachter. 7 rue des Orfèvres.	1946
1914	Expertise. M. Lefort et M. Joly. Expertise conseil dans le but d'un partage à l'amiable entre ces 2 propriétaires. Rue de Balzac.	1946
1915	Expertise. Litige entre Mlle Marcanet et Mlle Joubert. 48 rue Blanqui.	1946
1916	Expertise. Litige entre M. Mesnier et M. Despres. 27 rue Emile Zola.	1946
1917	Expertise. M. Bouttier. 206 rue George Sand.	1946
1918	Expertise. Litige entre M. Rosier et M. Rousseau. 14 rue du Président Merville.	1945–1947
1919	Expertise. Litige entre M. Berger et M. Faucher. 20 rue de la Scellerie.	1946–1947
1921	Expertise. Litige de mitoyenneté entre la société Economie Française et M. Métadier. 37 boulevard Béranger.	1947
1922	Expertise. Litige entre Mme Raynaud et M. Hellion. 12 place Gaston Pailhou.	1946
1923	Expertise. Litige entre M. Dupuy et M. Jolivet. 98 rue Colbert.	1947
1924	Expertise. Litige entre Mme Touchelay et M. Gilot. 45 rue des Tanneurs.	1947

1925	Expertise. Litige entre M. Defremont et Mme Desainte, locataire.	1943
1926	Expertise. Litige entre M. Auger et Mme Bergereau. 11 rue Banchereau.	1944–1946
1927	Aménagement. Société des entrepôts de combustibles de l'Ouest.	1947
1928	Aménagement. Café Comptoir des Halles M. Renaud. Projet. 5 place Gaston Pailhou	1945
1930	Reconstruction. M. Berger. Ilot R, parcelle 249.	1943–1963
1934	Reconstruction. Mlle Lucas / Association syndicale de reconstruction de Tours sud. Frémont.	1954–1963
1936	Construction. Agence bancaire. Société générale. Rue Nationale.	1960–1963
1940	Construction. Dépôt de liquides inflammables. Droguerie générale du centre. 8 rue Giraudeau	1956–1957
1943	Reconstruction. Mme Vachon. Dommage de guerre, dossier HD 6228 Z. Ilot R, parcelle 248.	1959–1963
1944	Reconstruction. Compagnie générale de la céramique du bâtiment (CERABATI). 14 rue des Docks	1944–1957
1946	Modification. HLM Grammont. Office municipal d'habitations à loyer modéré (OMHLM). Réduction du magasin Hachette pour transformation en logement. 212 avenue de Grammont	1955
1951	Reconstruction. M. Verbe / Association syndicale de reconstruction. Dommage de guerre. Les 2 immeubles sont traités simultanément. Ilot ABC, parcelle et Ilot K. 9 rue Marceau et 6 rue du Président Merville	1951–1961
1955	Aménagement. M. Chassagnard. 50 rue du Rempart.	1956–1959
1956	Construction. Etablissements Berthault. 3 rue des Docks.	1956–1958
1957	Expertise. Litige sur le montant du loyer, entre M. Chaussadas et M. Sartirano. 147 rue Colbert.	1947–1948
1960	Expertise. Litige entre M. Charton et M. Menou, locataire. 95 rue Febvotte et rue Bugeaud.	1947
1961	Reconstruction/Aménagement. M. Moltrasio. Rue du Général Renault, boulevard Marchand Duplessis.	1958
1962	Aménagement. Bijouterie A la Gerbe d'Or. M. Doyen / M. Blond. Projet annulé. Ilot G, parcelle 107. 22 rue Nationale	1952–1957
1964	Aménagement. M. Billard. 12 Auguste Comte.	1957–1958

1967	Modification/Décoration. Mme Creola. 60 rue Franklin Roosevelt.	1955–1956
1969	Construction. Société d'économie mixte de la Ville de Tours (SEMIVIT). Rives du Cher.	1964–1965
1970	Modification. Boulangerie. M. Hubert. Sanitas.	1961–1962
1971	Modification. M. Ronflard. Ilot R, parcelle 244. 38 rue des Halles	1960–1963
1972	Construction. Office municipal d'habitations à loyer modéré (OMHLM). Construction de 84 logements et 2 magasins dans le secteur de rénovation nord ouest. Camp de Molle, îlot F.	1963–1964
1976	Modification. Mme Galichon. 34 boulevard Heurteloup.	1961–1962
1982	Construction. Mme Lauverja. Construction de 3 garages. Rue Jules Guesde.	1960–1964
1985	Expertise. Mitoyenneté entre M. Joly et M. et Mme Bordes Guerre. Rue Jenson, rue des Abeilles.	1958
1986	Etude. M. Brive. 146 rue du Rempart.	1962
1988	Reconstruction. Dommage de guerre, dossier HD 15 552 N. Litige, M. Dupont contre M. Pain, entrepreneur et M. Labadie, architecte. 22 avenue de la République.	1954–1965
1989	Expertise. Litige sur le calcul du loyer entre M. Magnaux et M. Menssion. 60 rue Giraudeau.	1955–1960
1990	Modification/Aménagement. M. Constantin. 29 rue Charles Gilles.	1959–1966
1991	Modification. Compte de mitoyenneté entre M. Mimault et M. Druault Toufesco. Autre architecte mentionné : Lagarde. 11 et 13 rue du Petit Pré.	1957
1994	Modification. Cabinet médical. M. Guitton. 12 rue de la Chevalerie	1962–1964
1997	Modification. Cabinet médical. M. Druault Toufesco. 13 rue du Petit Pré	1955–1956
1999	Construction. Lotissement Léon Boyer. Construction et compte de mitoyenneté M. Gentils, M. Savary et M. Vignais. Impasse Champoiseau	1956–1964
2000	Extension/Aménagement. Magasin des Etablissements Lefroid. 19 boulevard Heurteloup	1961–1962
2002	Construction. Office municipal d'habitations à loyer modéré (OMHLM) Groupe Walvein. Projet d'installation du chauffage central (dont 1 photo des installations de chaudière des Archives	1963–1964

	départementales à titre d'exemple). Rue Walvein.	
2003	Modification. Mme Courrens, puis Société immobilière tourangelle. 4 place Foire le Roi.	1954–1962
2005	Modification. Transporteur : Touraine Rapid' et Cie Panterne. Société Civile Charles Gille. Rue Charles Gilles	1959–1962
2006	Construction. Groupe d'habitation Merlusine. Société centrale immobilière de la Caisse des dépôts. Résidence Maryse Bastié. Autre architecte mentionné : Jacques Labourdette.	1959–1964
2012	Etude. Ville de Tours. Maison dite d'Agnès Sorel (monument historique) : étude du déplacement de la maison. 412 rue Edouard Vaillant	1964
2014	Reconstruction. Mme Dupuis puis SEMAVIT (Ville de Tours). Dommage de guerre, dossier HD 6170 Z. Conseil à sa cliente qui doit signer une convention avec la ville de Tours. 69 avenue de la République.	1953–1964
2017	M. Binet. Dommage de guerre, dossiers HD 1271 Z et HD 1272 Z : conseil. 2 et 4 rue Benjamin Constant.	1947–1948
2018	Reconstruction. M. Binet. Dommage de guerre, dossier HD 1271 Z. 22 rue Colbert.	1946–1958
2022	Modification. Demande de travaux d'agrandissement par le locataire, M. Jalladeau. Le propriétaire, M. Laurentin, refuse tous travaux.	1957
2023	Modification. M. Bonnet. 36 bis boulevard Heurteloup, 49 rue Jules Simon.	1961–1963
2026	Modification/Etude. Société civile de construction Charles Gille. Etude pour des acquéreurs éventuels et des petits travaux de copropriété ou individuels. Rue Charles Gille.	1958–1964
2029	Aménagement. M. Vachon. 70 avenue de Grammont.	1950–1952
2031	Expertise. M. et Mme Chanu. 61 quai d'Orléans.	1961
2034	Aménagement. Espaces verts. Office municipal d'habitations à loyer modéré (OMHLM). Autre architecte mentionné : Jacques Labourdette. Sanitas.	1959–1962
2036	Expertise. Litige entre Mme Rayon et Monoprix. 29 rue Nationale.	1954–1957
2037	Reconstruction. Mme Boulot. Dommage de guerre, dossier HD 4944 Z. Adresse de l'immeuble sinistré : 17 rue Christophe Colomb, nouvelle adresse de reconstruction : Rue Jean de la Fontaine. Mitoyenneté entre Mme Boulot et M. Madaule. La Fuye, Ilot R, parcelle 9. 17 rue Christophe Colomb, rue Jean de la Fontaine.	1954–1959

2039	Construction. Dossier constitué de descriptifs de lots. La Tranchée.	1964
2040	Reconstruction. M. Betinas. Rue de Lucé. Autre architecte mentionné : Berne Pierre.	1951–1953
2041	Reconstruction. Association syndicale de reconstruction de Tours nord / M. Petit Larue. Dommage de guerre, dossier HD 5 Z. Ilot I, parcelle 132. Rue Nationale Autre architecte mentionné : Guy Lagarde.	1951–1953
2042	Reconstruction. Association syndicale de reconstruction de Tours nord / Consorts Chardon. Dommage de guerre. Ilot I, parcelle 131 bis. Rue Nationale Autres architectes mentionnés : J.B. Lissalde ; Michel Vallée.	1951–1953
2043	Reconstruction. Association syndicale de reconstruction de Tours nord / M. Besnard, M. Rouxel et M. Macé. Dommage de guerre. Ilot I, parcelle 137. Rue de la Scellerie. Autres architectes mentionnés : J.B. Lissalde ; Michel Vallée.	1951–1954
2044	Reconstruction. Association syndicale de reconstruction de Tours nord / Docks de France et M. Gannay. Ilot I, parcelle 135. Rue Nationale Autres architectes mentionnés : Leroy, L'héritier de Chézelle, Pierre Patout.	1951–1954
2045	Reconstruction. Association syndicale de reconstruction de Tours nord / M. Wacogne. Dommage de guerre, dossiers HD 504 Z et HD 3287 Z. Rue Nationale. Autre architecte mentionné : Pierre Boille.	1951–1954
2046	Reconstruction. Association syndicale de reconstruction de Tours nord / Mme Cousin. Autre architecte mentionné : Jacques Boille.	1951–1954
2047	Reconstruction. Association syndicale de reconstruction de Tours nord / Mme Nouallet. Rue Nationale. Autre architecte mentionné : Guy Lagarde.	1951–1954
2048	Reconstruction. Association syndicale de reconstruction de Tours nord / M. Blot et M. Masse. A noter dans ce dossier, 2 plans de l'îlot M, parcelle 180, maison Mame, datant de 1948-1949 (entresol et 3ème étage). Ilot I, parcelle 125. Rue de la Scellerie. Autre architecte mentionné : Oury.	1951–1954
2049	Reconstruction. Association syndicale de reconstruction de Tours nord / Fabriques françaises. Ilot I, parcelle 129. Rue Nationale. Autre architecte mentionné : Pierre Patout.	1951–1954
2051	Construction. Ville de Tours, Office municipal d'habitations à loyer modéré (OMHLM). Avant-projet d'un centre administratif et/ou d'un centre commercial. Sanitas, zone SNCF. Autre architecte mentionné : Maurice Poussard.	1957–1961

2056	Modification/Extension. Compagnie royale asturienne des mines. 9 rue Grécourt.	1958–1959
2059	Modification. M. Bazin. Rue Traversière.	1957
2061	Reconstruction. M. Ferrand. Dommage de guerre. 9 bis rue du Portal.	1944–1945
2063	Construction/Aménagement. Supermarché et centre commercial. Résidence du Sanitas. Office municipal d'habitations à loyer modéré (OMHLM) / Société des supermarchés de l'Ouest. Sanitas. Autre architecte mentionné : Maurice Poussard.	1960–1963
2067	Reconstruction. Association syndicale de reconstruction de Tours nord / Consorts Nobileau. Dommage de guerre, dossier HD 601 Z. Ilot G, parcelle 109. 5 rue Colbert.	1955–1961
2069	Extension. Grande Miroiterie de Touraine / Mme Genin. 90 rue Edouard Vaillant	1959
2070	Modification. M. Joubert. 19 rue des Halles.	1958–1960
2071	Construction. M. Rossard. Saint-Symphorien, rue du Beau Site	1958–1960
2072	Modification. Mitoyenneté entre M. Solery et M. Joseph. 24 et 26 rue Legras.	1958
2073	Modification. Mitoyenneté entre M. Bodin et le syndic de la copropriété de l'immeuble Chassagnard. Construction. Ville de Tours. Autres architectes mentionnés : Cotte, Charles Piot, Rouchaud. 48 bis et 50 rue du Rempart.	1960–1963
2074	Etude. Groupe scolaire de la zone SNCF. M. Charton. Sanitas, zone SNCF.	1956–1960
2085	Expertise. Boulangerie. Litige entre M. Rigaud et l'office français d'expansion économique. Ilot T, parcelle 282. 31 rue Néricault-Destouches	1952–1963
2086	Expertise. Litige entre Société Huet et Briau et les consorts Arnaud. 84 rue du Commerce.	1961
2086	Expertise. Mme Butet. 27 rue Néricault Destouches, rue Marceau.	1960–1961
2089	Expertise. Mme Chapeau / M. Lerondel. 6 rue de Bordeaux.	1960–1963
2091	Etude. Compte de mitoyenneté entre M. Pasty et M. Vernon. Saint-Symphorien, 32 rue Ernest Huard	1964
2095	Expertise. Litige entre M. Dethan et la Société Générale. 44 rue Jehan Fouquet et 84 rue d'Entraigues.	1959–1961
2096	Reconstruction. Association syndicale de reconstruction de Tours nord / M. Chartier. Dommage de guerre. 112 et 114 rue	1963

	d'Entraigues.	
2097	Expertise. Litige entre la Compagnie fermière de l'établissement thermal de Vichy et M. Martinon.	1959–1964
2099	Modification. M. Duthoo. Ilot R, parcelle 252. 130 à 136 rue de la Tour d'Auvergne	1959–1961
2100	Reconstruction/Modification. Aménagement du magasin des stocks américains. 77 rue Nationale	1950–1951
2103	Domage de guerre, dossier HD 4200 DS. Comptes de mitoyenneté entre Mme Courrens et M. Peultier et entre Mme Courrens et M. Clavier 4 place Foire le Roi.	1951–1960
2105	Construction. M. Chassat. 42 rue Ledru Rollin.	1951–1952
2107	Expertise. M. Duchartre. Autre architecte mentionné : Bernard Boesch. 17 rue Paul Appel.	1944–1945
2108	Reconstruction. M. Desmant. Domage de guerre. 23 et 25 rue Briçonnet.	1943–1949
2110	Reconstruction. M. Delgeon. Domage de guerre, dossier HD 5484 Z. 7 et 9 rue des Cordeliers.	1954–1948
2112	Reconstruction. Mme Dacier. 42 boulevard Heurteloup.	1944–1950
2114	Reconstruction. M. Delmeire. Domage de guerre, dossier HD 4650 Z. 12 et 12 bis rue de l'Elysée.	1944–1955
2117	Reconstruction. M. Roblin. Ilot Bouilly S1. 4 rue du Docteur Fournier	1953–1961
2121	Reconstruction/Aménagement. Compagnie générale de la céramique et du bâtiment (CERABATI). Domage de guerre, dossiers HD 3679 Z et HD 2234 DS. 14 et 16 rue des Docks	1950–1957
2125	Reconstruction. ASR Tours-nord. Autre architecte mentionné : Pierre Patout. Ilot I, Rue Nationale	1949–1954
2126	Reconstruction. M. Hode. Domage de guerre, dossier HD 3383 Z. 28 rue Jean de la Fontaine.	1944–1963
2127	M. Constant / Coopérative d'habitations à loyer modéré d'Amboise. Sainte-Radegonde, La Borde.	1963–1967
2128	Syndicat des copropriétaires. Litige. Ilot R, 14 bis rue Georget	1963–1966
2129	M. Gautier. 97 boulevard Marchand Duplessis.	1963–1964
2131	Reconstruction. Mme Binet. Domage de guerre, dossier HD 1272 Z. Ilot V1, parcelle 315. 2 et 4 rue Benjamin Constant	1946–1964
2132	Reconstruction. Ilot R.	1960–1963

2133	Modification. Mme Fontenay / Mme Helbert. Ilot R. 33 rue de Bordeaux	1963
2136	Aménagement. M. Cottu / M. Richard. 10 rue Charles Gille	1956–1958
2137	Modification. Magasin de vêtements Au forgeron. M. Billard. 12 rue Auguste Comte.	1955–1958
2138	Modification. La Maison de la machine à coudre. Document figuré. Ilot ABC1, parcelle 4. 9 rue Nationale	1955–1958
2142	Modification. Magasin Maison de la machine à coudre. M. Montenay. 36 rue George Sand.	1942–1944
2144	Modification. M. du Soulier. 147 boulevard Heurteloup.	1941–1942
2148	Construction. M. Panterne et M. Bonneau. Rue Charles Gille, rue Michelet, rue de la Vendée.	1957–1958
2150	Reconstruction. Mme Lallu. Dommage de guerre, dossier HD 15590 Z. Saint-Symphorien, Croix Pasquier. Rue du Pavillon	1953–1957
2151	Reconstruction. M. Tessier. Dommage de guerre, dossier HD 5021 Z. 12 rue Dublineau.	1946–1954
2154	Modification/Aménagement. Etablissements Rodot. Ilot M, parcelle 186. Place de la Résistance	1952–1953
2155	Expertise. Nouveaux Bazar. M. Binet. 28 et 28 bis rue Origet et 1 quai d'Orléans.	1951–1969
2161	Expertise. M. Fillet. Constat de sinistre suite aux effets directs de bombes. 25 rue de la Moquerie.	1944
2162	Etude. M. Rigoreau. Etat des lieux et devis estimatif des réparations pour déposer un dossier de reconstruction. Autre architecte mentionné : Bernard Boesch. 27 bis rue du Docteur Fournier.	1943–1944
2164	Etude. M. Josué. Constat de sinistre. 66 rue Chalmel.	1944–1949
2165	Reconstruction/Modification. Mme Augereau. Dommage de guerre, dossier HD 2571 Z. Compte de mitoyenneté entre Mme Augereau et M. Raymond. 66 rue des Docks.	1946–1963
2166	Modification. Mme Hardy, M. Gallier. Mitoyenneté entre la Société industrielle de Touraine et M. Gallier puis Mme Hardy. 11 place Miquel.	1945–1957
2167	Reconstruction. M. Dupont. Dommage de guerre, dossier HD 15552 Z. Saint-Symphorien, avenue de la République, rue Croix Pasquier	1951–1960
2168	Construction. M. Billard. A noter : un calque de l'état des lieux par l'architecte paysagiste René Descorges de 1946. 12 rue	1955–1956

Auguste Comte

2169	Modification/Aménagement. Cabinet médical. M. Pinguet. Saint-Symphorien, 21 avenue du Mans	1957–1958
2170	Construction/Modification. M. Bonneau. Saint-Symphorien.	1957–1958
2174	Modification. M. Grenier. 47 rue Sébastopol.	1954–1956
2176	Relevé. M. Lebert. Relevé du sinistre afin de constituer un dossier de reconstruction. 22 rue des Guetteries, 58 rue des Docks.	1944–1945
2177	Reconstruction. M. Laguarrigue. Relevé du sinistre afin de constituer un dossier de reconstruction. 150 rue de la Tour d'Auvergne.	1944–1949
2178	Reconstruction. Association syndicale de reconstruction de Tours sud / Mme Lauverja. Ilot Jules Guesde, parcelle 29. Rue Tourlet	1955–1959
2182	Reconstruction. M. Bezard. Autre architecte mentionné : Bernard Boesch. Saint-Symphorien, La Petite Arche. Route de Paris	1944–1947
2184	Reconstruction. Epicerie. Mme Pradeau. Dommage de guerre. Autre architecte mentionné : Bernard Boesch. 8 rue de Bouilly et 17 rue des Abeilles	1943–1947
2185	Reconstruction. M. Ploton Bolle. Etat de sinistre causé par dommage de guerre. Autre architecte mentionné : Bernard Boesch. 9 rue Auber.	1944
2186	Reconstruction. M. Pessereau. Beaujardin, 2 rue du Château	1944
2187	Reconstruction. M. Perilleau. Dommage de guerre, dossier HD 12826. 68 bis rue de la Scellerie.	1938–1951
2188	Reconstruction. M. Menard. Dommage de guerre. 17 rue Ernest Christophe.	1944–1946
2189	Reconstruction. M. Moreau. Dommage de guerre, dossier HD 3682 Z. 17 rue Molière.	1944–1946
2190	Reconstruction. M. Martine. Dommage de guerre. 14 rue du Petit Soleil.	1941–1943
2191	Reconstruction. M. Desplebain. Dommage de guerre, dossier HD 4654 Z. Ilot I, Ilot de la Tour d'Auvergne, 119 rue de la Tour d'Auvergne	1944–1957
2193	Reconstruction. Association syndicale de reconstruction de Tours nord / M. Denis. Dommage de guerre, dossier HD 6764 Z. Autre architecte mentionné : Jean Marconnet. Ilot Michelet, 2ème unité, 28 rue de l'Elysée	1951–1961
2196	Extension/Aménagement. Mitoyenneté entre M. Jeanmonod et	1949–1957

	Mme Varon. Quelques pièces concernant l'ancien propriétaire, M. Nugues et ses dommages de guerre (HD 6863 Z). 8 rue Claude Thion.	
2197	Construction. HLM groupe Grammont. Office municipal d'habitations à loyer modéré (OMHLM). 212 avenue Grammont	1952–1955
2198	Reconstruction. Compagnie des tramways de Tours. Dommage de guerre. 212 avenue Grammont.	1944–1948
2199	Reconstruction. Association syndicale de reconstruction de Tours nord. Dommage de guerre, dossier HD 5202 Z. Mitoyenneté entre M. Guérin et M. Kervern. Ilot de la Tour d'Auvergne. 128 rue de la Tour d'Auvergne	1946–1959
2200	Reconstruction. Association syndicale de reconstruction de Tours nord / M. Revaux. Autres architectes mentionnés : Maurice et Pierre Boille, Jean Marconnet. Ilot Voltaire V3, parcelle 321. 8 rue Voltaire	1945–1960
2201	Reconstruction. M. Denis. Dommage de guerre, dossier HD 2157 Z. Mitoyenneté avec M. Bourdin. 58 et 60 boulevard Marchant Duplessis et 68 rue du Général Renault.	1947–1969
2202	Reconstruction. Association syndicale de reconstruction de Tours sud. Dommage de guerre, dossier HD 1157 Z. Mitoyenneté entre M. Bouché Bouillon et M. Breton. Ilot de la Tour d'Auvergne. 127 rue de la Tour d'Auvergne	1943–1958
2203	Reconstruction. Association syndicale de reconstruction de Tours sud / M. Bouche Bouillon, M. Guérin, M. Kervern, M. Despebain, M. Gransac. Dommage de guerre. 5 pavillons. Autre architecte mentionné : Yves Gravand. Ilot de la Tour d'Auvergne. Rue de la Tour d'Auvergne	1953–1956
2204	Aménagement/Modification/Construction. Cabinet médical. M. Delhommais. 51 rue d'Entraigues	1954–1956
2205	Extension/Aménagement. Compagnie royale asturienne des mines. 9 rue Grécourt.	1958
2206	Reconstruction. Association syndicale de reconstruction de Tours sud / M. Gautier. Dommage de guerre, dossier HD 4574 Z. Autre architecte mentionné : Jacques Barthélémy. Ilot W, parcelle 11. 74 rue boulevard Marchant Duplessis	1951–1960
2208	Reconstruction. M. Bérault. Dommage de guerre, dossier HD 7673 DS. 62 rue du Sanitas.	1957–1960
2209	Aménagement. Magasin de disques Terre des Hommes. A noter : un plan pour l'aménagement signé du décorateur Marc Georget. Rue Nationale	1957–1958
2211	Aménagement/Modification. M. Lussigny. Quelques pièces concernant la construction d'une maison d'habitation pour M. Lussigny à Saint-Cyr-sur-Loire sur un terrain bordant la rue Blot.	1957–1961

	22 rue d'Amboise, 57 rue Claude Thion.	
2212	Litige entre M. Moreau et la Société Tapha. Autre architecte mentionné : Pierre Boille. Ilot D, parcelle 66.	1950–1961
2213	Modification. Agence bancaire Société Générale. Rue Nationale	1958–1959
2214	Modification. M. Tricaud. Compte de mitoyenneté entre M. Tricaud et M. Lacoste. Ilot R. Rue Jules Simon	1960–1961
2215	Reconstruction. M. Joly. Comptes de mitoyenneté entre M. Joly et M. Borde Guerre, entre M. Joly et M. Pellegrin. Dommage de guerre, dossier HD 2504 Z. 106 rue Edouard Vaillant.	1955–1959
2216	Reconstruction. M. Caillet. Mitoyenneté entre M. Caillet et Mme Mauny. Dommage de guerre, dossier HD 10992 Z. 17 rue Febvotte.	1960–1961
2218	Modification. Manufacture française de pneumatiques Michelin, centre livreur. 73 bis avenue de Grammont	1962–1964
2219	Modification. Manufacture française de pneumatiques Michelin, centre livreur. 73 bis avenue de Grammont	1962–1965
2220	Reconstruction. Mme Jouet. Dommage de guerre, dossier HD 173 Z. Quelques pièces concernant la propriété de Mme Jouet 17 boulevard Heurteloup à Tours. Ilot K. 9 rue Marceau et 6 rue du Président Merville	1916–1952
2221	Reconstruction. Compte de mitoyenneté entre M. Tanguy et la Société Dunlop. Dommage de guerre, dossier HD 6216 Z. 27 rue Michel Colomb.	1945–1963
2224	Construction. Groupe HLM Louis Desmoulins. Ville de Tours / Office municipal d'habitations à loyer modéré (OMHLM). Place Louis Desmoulins, boulevard Preuilly, rue du Docteur Chaumier	1961–1964
2225	Aménagement. Ville de Tours. Aménagement de la voirie, des espaces verts et de l'installation de la fontaine de Beaune Semblançay. Ilot G. Rue Nationale, rue Colbert, rue Jules Favre et rue Berthelot	1955–1959
2230	Reconstruction. Etablissements Montenay. Dommage de guerre, dossier HD 16076 Z. 24 rue de la Vendée.	1961–1964
2231	Construction. M. Michel. Dossier de permis de construire pour des garages. Saint-Symphorien, 21 avenue de la République	1965
2233	Construction. M. Langle. Sainte-Radegonde, Chemin de Parçay	1957–1965
2234	Construction/Aménagement. Etablissements Berthault. 4 et 6 rue des Docks.	1953–1954
2235	Reconstruction. Compte de mitoyenneté entre M. Vezard et les Etablissements Berthault. Dommage de guerre, dossier HD 1272	1949–1954

	DS, le bien sinistré se situait au 1 rue du Sanitas à Tours. 4 rue des Docks.	
2239	Reconstruction. Société nationale des chemins de fer (SNCF) / M. Berthault. Dommage de guerre, le bien sinistré se situait 1 rue du Sanitas. Reconstruction des Etablissements Berthault au 4 et 6 rue des Docks à Tours.	1941–1953
2240	Reconstruction. M. Augereau. Dommage de guerre, dossier HD 3954 DS. 39 rue des Docks.	1944–1958
2243	Expertise. Litige entre M. Renaudat et M. Cavedo. 28 avenue de Grammont.	1964–1966
2245	Reconstruction. M. Binet et M. Hausswirth. Litige entre les 2 propriétaires sur la reconstruction du mur mitoyen. 28 et 30 rue Origet.	1948–1951
2246	Reconstruction. M. Grazillier. Dommage de guerre, dossier HD 1140 Z. Le bien sinistré se situait au 115 impasse de la Tour d'Auvergne à Tours. Saint-Symphorien, 22 rue Gambetta	1944–1955
2247	Reconstruction. M. et Mme Bourrasseau. Dommage de guerre. 82 et 84 rue du Commerce.	1946–1952
2248	Aménagement. M. Bouzeret / Mme Berwitz. Ilot M, parcelle 184. Place de Résistance	1950–1952
2253	Reconstruction. M. Binet. 28 rue Origet.	1951–1955
2254	Reconstruction. Comptes de mitoyenneté entre M. Chassagnard et M. Guillon puis entre M. Chassagnard et M. Jacquet. Dommage de guerre, dossier HD 14496 Z. 50 rue du Rempart.	1948–1959
2255	Reconstruction. Groupe scolaire Beaujardin. Ville de Tours. Dossier constitué de tirages de plans.	1952–1954
2256	Reconstruction. Association syndicale de reconstruction de Tours nord. Le dossier concerne plus particulièrement la parcelle 25 de M. Baptiste, son bien sinistré était situé au 9 rue Jules Favre à Tours, dommage de guerre, dossier HD 653 Z. Ilot O, parcelles 204 à 213, rue Marceau, rue Néricault Destouches, rue des Déportés	1950–1963
2257	Aménagement. Magasin de fourrure. M. Lamisse. Ilot D, parcelle 66. Rue du Commerce et rue Marceau.	1953–1958
2259	Construction. Coopérative d'habitations à loyer modéré d'Amboise et d'Indre-et-Loire. Ilot R, rue de Jérusalem et rue Richelieu	1960–1966
2260	Reconstruction. Association syndicale de reconstruction de Tours nord. M. Potier et Mlle Potier. Ilot I, parcelle 125, rue de la Scellerie. Autres architectes mentionnés : Lhéritier de Chézelle, Oury.	1952

2261	Reconstruction. Association syndicale de reconstruction de Tours nord. Ilot I, parcelle 129. Rue Nationale. Autre architecte mentionné : Pierre Patout.	1952
2262	Reconstruction. Association syndicale de reconstruction de Tours nord. M. Gannay. Ilot I, parcelle 135. Autre architecte mentionné : Lhéritier de Chézelle.	1952
2264	Construction. M. Chevet. Rue Jacob Bunel.	1955–1956
2265	Modification. M. Galichon. 34 boulevard Heurteloup.	1952–1955
2266	Reconstruction. M. Joly. Dommage de guerre, dossier HD 2504 Z. 106 rue de Paris.	1943–1953
2267	Reconstruction. M. Savarit. Dommage de guerre. 19 rue Ernest Christophe.	1942–1945
2268	Construction. Compte de mitoyenneté entre M. Marchais et M. Chassat. 42 rue Ledru-Rollin.	1951–1954
2270	Construction. M. Sarazin. Saint-Symphorien, rue de Portillon	1953
2271	Aménagement/Modification. Fabrique de meubles. M. Rossard. 33 et 35 rue René de Prie	1950–1953
2272	Reconstruction. Association syndicale de reconstruction de Tours nord. M. Binet. Ilot ABC 1, parcelle 2. Rue Nationale. Autre architecte mentionné : Chaume.	1953–1962
2274	Reconstruction. M. Gilbert. Dommage de guerre, dossier HD 5518 Z. 42 rue de Chalmel.	1949–1958
2275	Aménagement. Hôtel d'Armor. M. Bellanger.	1952–1960
2276	Reconstruction. M. Jouanneau. Dommage de guerre, dossier HD 3449 Z. 5 boulevard Preuilly.	1944–1951
2277	Reconstruction. M. Seguin. Dommage de guerre, dossier HD 2729 Z. 62 boulevard Béranger.	1944–1951
2278	Reconstruction. M. Seguin. Dommage de guerre. 25 rue de la Hallebarde.	1944–1946
2279	Reconstruction. Magasin d'optique. M. Seguin. Dommage de guerre. 23 place du Grand Marché	1944–1948
2280	Reconstruction. M. Seguin. 33 place du Grand Marché.	1944–1953
2282	Aménagement. M. Houdir / Agence bancaire Société Générale. Quelques pièces concernent d'autres agences de cette banque. 57 rue Nationale	1941–1949
2283	Reconstruction. Compagnie des tramways de Tours puis Syndicat des transports de la région tourangelle. Dommage de guerre,	1947–1955

dossier HD 1258 DS. 212 avenue de Grammont.

2284	Extension/Aménagement. Etablissements Gody. 6 place Michelet.	1948–1955
2286	Aménagement/Décoration. Institut de beauté. Mme Loty Menou. Décorateur : Marc Georget. 2 rue George Sand	1951–1952
2287	Reconstruction. M. Marin. 53 rue Laponneraye.	1944–1948
2288	Aménagement. M. Marin. 86 boulevard Béranger. Autre architecte mentionné : Oury.	1948–1951
2289	Reconstruction. Dommage de guerre. Litige entre M. Marin et Mme Peyrola, locataire. 15 rue Constantine.	1944–1948
2290	Reconstruction. M. Marin. Dommage de guerre, dossier HD 12805 Z. 70 rue Bernard Palissy.	1946–1953
2291	Reconstruction. M. Marin. Saint-Symphorien, 5 rue de la Pierre	1944–1948
2293	Aménagement. Magasin de vente de cafés, thés et chocolats. Compagnie des Antilles. 5 rue de Bordeaux	1952
2295	Construction. M. Pichereau. Sainte-Radegonde.	1949
2296	Expertise/Modification. M. Collas et Société de l'Hôtel Métropole. Compte de mitoyenneté entre M. Collas et l'hôtel Métropole. 3, 3 bis et 5 rue de Bordeaux.	1952–1953

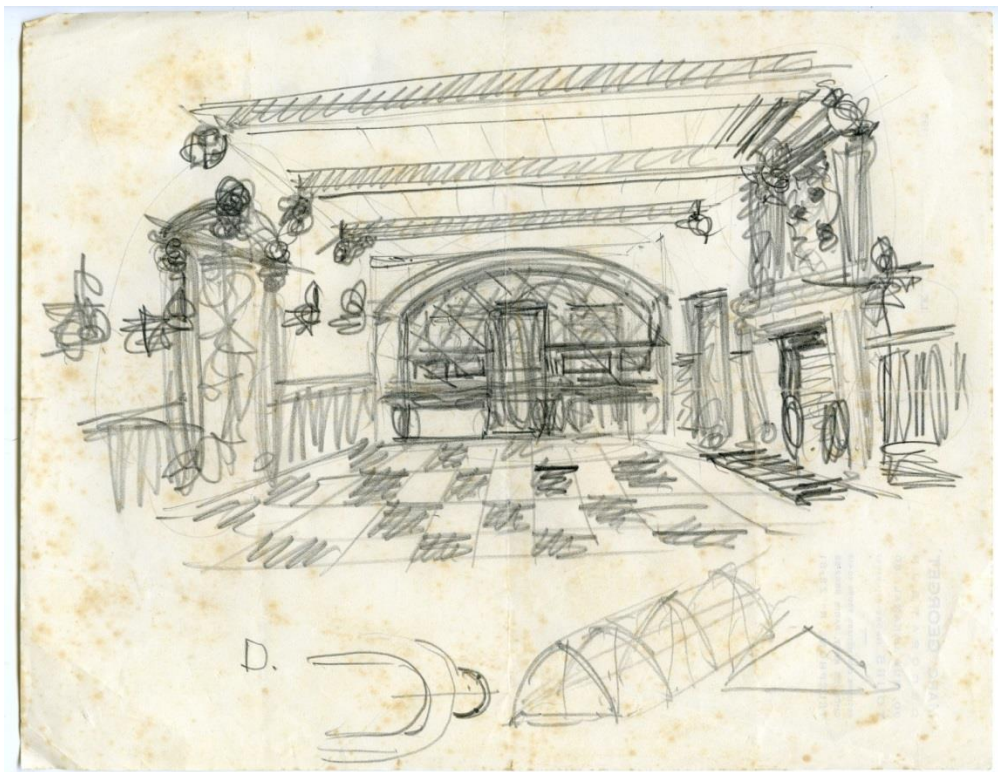

37 J 2297

- 2297 Aménagement/Décoration. Rotisserie de la Tour d'Argent. 1950-1958
Société de l'Hôtel Métropole. Décorateur : Marc Georget. Place Jean Jaurès
- 2298 Reconstruction. Dommage de guerre, dossier HD 644 Z. Litige 1941-1954
entre les Consorts Desmaisons et MM. Rosenbaum, locataires.
Ilot D, parcelle 66. 50 rue du Commerce et rue Marceau.

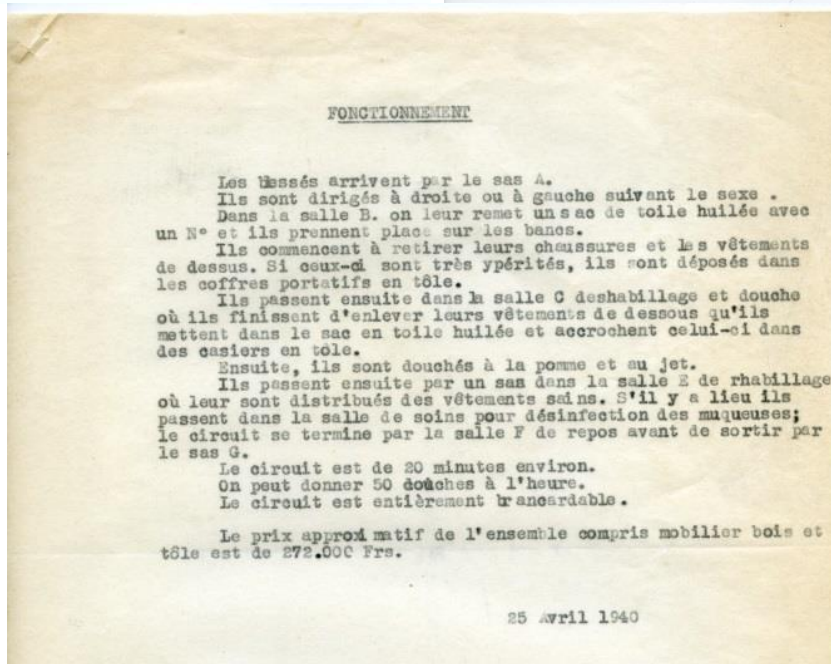
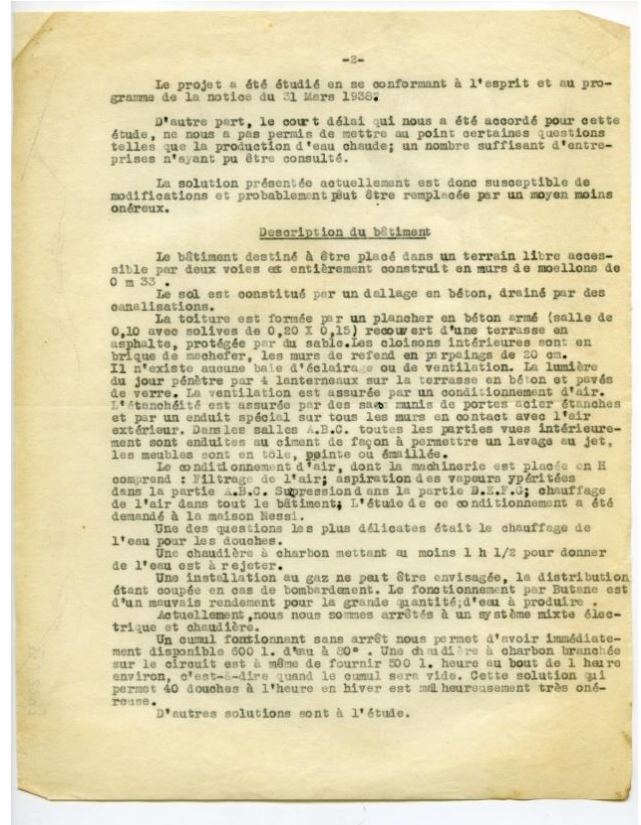
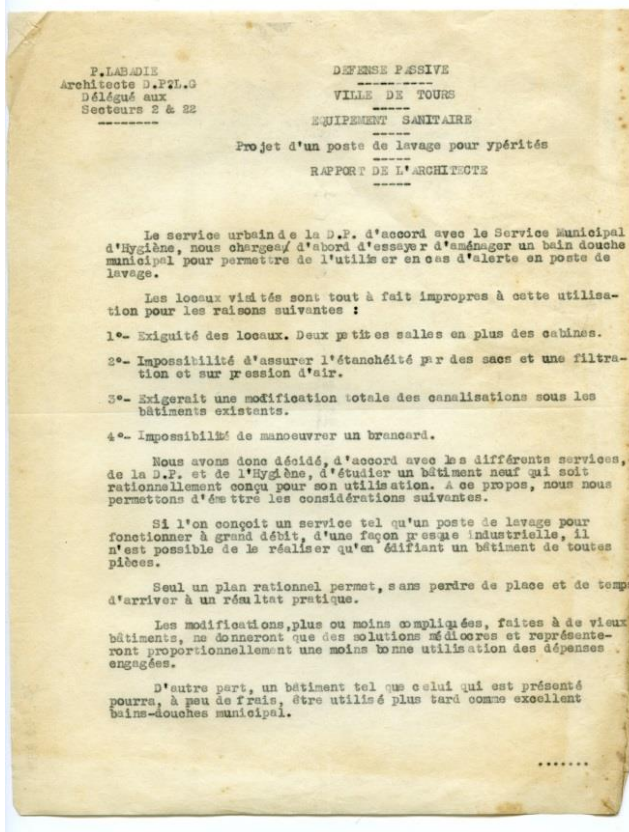

37 J 2299

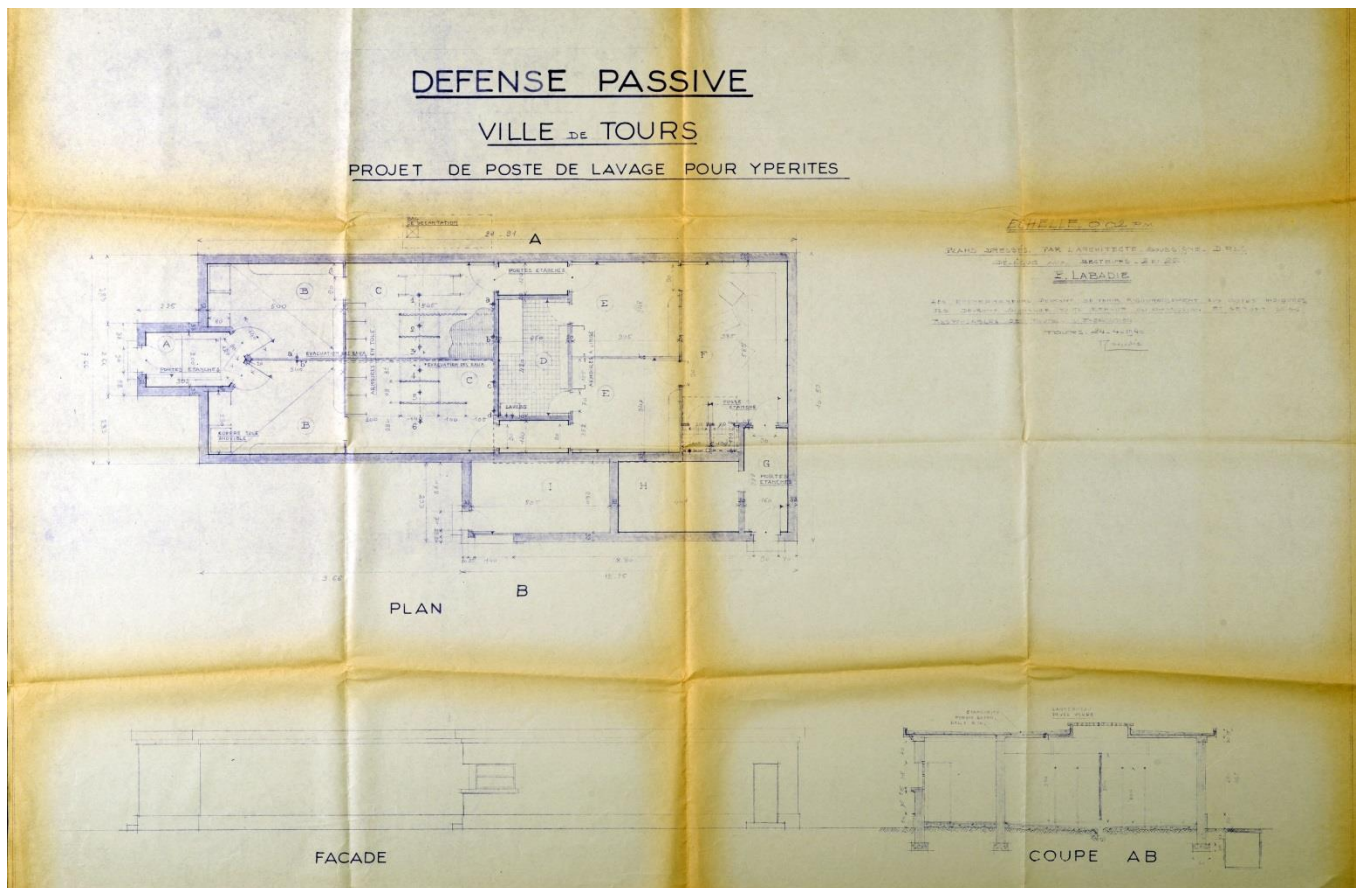

37 J 2299

- | | | |
|------|--|-----------|
| 2299 | Hôtel du Faisan ; Défense passive, direction départementale, secteur 2, 17 rue Nationale, Projet d'abri public de lavage pour yperites (<i>ypérite</i> : gaz de combat utilisé pour la première fois par l'armée allemande dans la région d'Ypres en 1917, aussi nommé gaz moutarde). | 1940 |
| 2301 | Défense passive secteur 2. | |
| 2302 | Modification/Aménagement. Défense passive, direction départementale. Projet d'abri pour les élèves de l'école primaire supérieure de garçons. Autre architecte mentionné : Yves Gravand. Défense passive secteur 1. 10 rue Racine | |
| 2303 | Modification/Aménagement. Défense passive, direction départementale. Projet d'abri pour les caves étayées pour les employés de la Trésorerie générale. Défense passive secteur 22. 3 place Châteauneuf. Autre architecte mentionné : Bernard Boesch. | 1940 |
| 2304 | Modification/Aménagement. Défense passive, direction départementale. Travaux dans le cadre de la défense passive. Défense passive secteurs 1, 2 et 22. | 1940–1942 |
| 2305 | Modification/Aménagement. Défense passive, direction départementale. Projet d'abris. Autre architecte mentionné : Bernard Boesch. Défense passive secteurs 2 et 22. | 1940 |
| 2306 | Modification/Aménagement. Défense passive, direction | 1940 |

	départementale. Projet d'abri pour les élèves de l'école supérieure de garçons. Autres architectes mentionnés : Bernard Boesch, Yves Gravand. Défense passive secteur 1. 1 rue de la Basoche	
2307	Modification/Aménagement. Défense passive, direction départementale. Aménagement d'un poste de secours et d'un poste de commandement dans les caves de la mairie de Sainte-Radegonde. Autre architecte mentionné : Bernard Boesch.	1942–1943
2310	Reconstruction. Consorts Desmaisons. Autre architecte mentionné : Pierre Boille, Tate, Soulary. Ilot D, parcelle 66. 2 rue Marceau	1948–1957
2311	Aménagement/Modification/Extension. M. Rossard. Saint-Symphorien, rue Croix Pasquier	1951–1954
2312	Reconstruction. M. Villain. 18 rue Abraham Bosse.	1944–1951
2313	Reconstruction. Atelier de réparation de cycle et vulcanisation des pneumatiques. M. Verrier. Dommage de guerre, dossier HD 1265 DS. 120 bis rue Deslandes	1945–1947
2314	Expertise. M. Vadon. 113 boulevard Marchant Duplessis.	1944–1951
2315	Reconstruction. M. Vadon puis M. Dennequin. Dommage de guerre, dossier HD 5023 Z. Demande de transfert de l'indemnisation de dommage de guerre pour reconstruire à Saint-Cyr-sur-Loire, rue de la Choisille. 113 bis boulevard Duplessis.	1944–1953
2316	Aménagement/Modification. Défense passive, direction départementale. Projet d'un poste de commandement dans les caves de l'ancien orphelinat. Autre architecte mentionné : Bernard Boesch. Défense passive, secteur 2. Rue Georges Courteline	1939–1942
2317	Reconstruction. M. Vernon. Dommage de guerre, dossier HD 6570 Z. Quelques pièces concernant d'autres propriétés de M. Vernon. 15 rue de l'Alma.	1944–1958
2318	Reconstruction. Association syndicale de reconstruction de Tours nord. Ilot G. Rue Nationale, rue Berthelot, rue Jules Favre et rue Colbert	1954
2321	Reconstruction. M. Foucher. Dommage de guerre, dossier HD 4580 Z. Le bien sinistré se situait à Tours, 20 impasse du Sanitas. Rue Christophe Colomb.	1955–1962
2322	Reconstruction/Extension. M. Vallar. Dommage de guerre, dossier HD 4200 Z. 23 rue Molière.	1945–1953
2323	Reconstruction. M. Vallar. Dommage de guerre, dossier HD 5453 Z. 26 rue Febvotte.	1944–1960
2325	Reconstruction. M. Tribalat. Autre architecte mentionné : Bernard Boesch. 19 rue Paul Appel.	1944–1945

2326	Aménagement. M. Rossard. Allée des Tilleuls, 8 rue Joseph Bara	1950–1951
2327	Expertise. Litige entre M. Delcroix, locataire et M. Claveau, propriétaire. 31 rue Briçonnet.	1956–1959
2329	Restauration. Mme Verteville. Litige entre M. Hussenstein, locataire et M. le Général Le Couteux de Caumont. 32 rue de Clocheville.	1956–1959
2330	Reconstruction. Mme Courrens. Dommage de guerre, dossier HD 10082 Z. 110 rue Colbert.	1952–1953
2331	Reconstruction. Mme Courrens. 20 et 22 rue des Amandiers.	1951–1955
2332	Expertise. Mme Courrens. Quelques pièces concernant d'autres biens du même propriétaire. 57 rue Néricault-Destouches.	1947–1953
2333	Reconstruction. Mme Courrens. 13 rue Paul-Louis Courier.	1950–1951
2334	Modification/Construction. Ville de Tours. Avant-projet de tribunes au stade Tonnellé. Autre architecte mentionné : René Fisseau. Boulevard Tonnellé.	1950–1951
2335	Etude. Compte de mitoyenneté entre Mme Avrillon et M. Roncin et litige. 7 rue Lakanal.	1954–1956
2336	Reconstruction. Société immobilière parisienne et départementale, Société générale. Dommage de guerre, dossier HD 3160 Z. 19 rue Boisdénier.	1944–1953
2337	Aménagement. Café, hôtel, restaurant dit Hôtel de Nantes. M. Genty / M. Bellanger. Rue de Nantes	1959
2338	Restauration. Consorts Petit Taillandier. 13 place Châteauneuf.	1944–1957
2341	Expertise. Litige entre M. Gazeau et M. Brault, locataire. 30 rue Jules Charpentier.	1950–1953
2342	Expertise. Société du garage du Pont Neuf / M. Vabre. 24 quai du Pont Neuf.	1950–1953
2343	Expertise. Café Continental et un magasin. Litige entre les propriétaires, Mme Cruzelier et M. Carré, et une des locataires, Mme Barban. 2 rue de Bordeaux et place Jean Jaurès	1950–1951
2345	Expertise. Litige entre le Général Schmidlin et M. Neveu, locataire. 40 rue Colbert.	1950–1951
2346	Reconstruction. M. Lacroix. Dommage de guerre, dossier HD 8222 Z. 12 rue Abraham Bosse.	1944–1952
2347	Reconstruction. M. Drouin. Dommage de guerre, dossier HD 9718 Z. Sainte-Radegonde, les Passes, chemin de Chatenay	1944–1953

2350	Reconstruction/Aménagement. M. Binet. Dommage de guerre, dossier HD 5791 Z. Le bien sinistré se situait au 9 et 11 rue Christophe Colomb à Tours. 28 bis et 30 rue Origet.	1951–1955
2352	Restauration. M. Beauchamp. Bâtiment inscrit sur l'inventaire supplémentaire des Monuments historiques. Autre architecte mentionné : Paul Chalumeau. 41 rue du Grand Marché, rue Eugène Sue.	1952–1953
2353	Modification/Aménagement/Décoration. Librairie-papeterie Terre des Hommes. Société anonyme Terre des Hommes. A noter la participation du décorateur Marc Georget. 4 avenue de Grammont	1948–1951
2354	Aménagement/Décoration. Magasin d'ameublement pour enfants Le Poussin rose puis le Paradis des enfants M. Marem. Participation du décorateur Marc Georget. 3 avenue de Grammont	1950
2355	Litige entre M. Bourdais et la Société Saponite réunis, locataire. Saint-Symphorien, 85 avenue de la Tranchée	1961–1962
2356	Reconstruction. Société de l'Hôtel Métropole. Dommage de guerre, dossier HD 1661 DS. 14 et 16 place Jean Jaurès	1950–1953
2357	Expertise/Restauration. Société des droits d'auteur. 88 rue Boisdénier.	1949–1950
2363	Société civile de construction de la rue Charles Gille. Rue Charles Gille, rue Michelet, rue de Vendée.	1959–1960
2364	Reconstruction. Association syndicale de reconstruction de Tours sud. Dommage de guerre, dossier HD 1296 Z. Le bien sinistré se situait à Tours, au 8, 10, 12 et 14 rue Tourlet. Compte de mitoyenneté entre M. Bonneveux et Mme Lauerja. Ilot Jules Guesde. 30 rue Jules Guesde	1958–1962
2366	Reconstruction. Dommage de guerre. Compte de mitoyenneté entre Mme Fradeau et M. Caillet. Quelques pièces concernant des garages à Tours, 9 impasse Pellerault. 80 boulevard Heurteloup.	1944–1947
2368	Construction. M. Boin. Construction de 6 garages. 137 rue du Rempart.	1952
2369	Reconstruction. M. Fontaine. 64 rue de la Tour d'Auvergne.	1944
2370	Aménagement. M. Lecourbe. 77 rue Boisdénier.	1944–1944
2371	Extension/Aménagement. Hôtel d'Armor. M. Lecourbe / M. Bellanger. 26 bis boulevard Heurteloup, 77 rue Bernard Palissy	1953–1958
2372	Reconstruction. M. Lefèvre. 38 et 40 rue de la Scellerie.	1945–1953
2374	Aménagement/Décoration. Société de l'Hôtel Métropole / Mme	1951–1954

Audemard. 14 place Jean Jaurès et rue de Bordeaux

- | | | |
|------|---|-----------|
| 2375 | Reconstruction. Litige entre M. Poulain et M. Launay. 17 rue George Sand. | 1944–1952 |
| 2377 | Reconstruction. Dommage de guerre, dossier HD 6126 Z. Compte de mitoyenneté entre Mme Arrault et M. Tanguy. 29 rue Michel Colomb. | 1944–1952 |

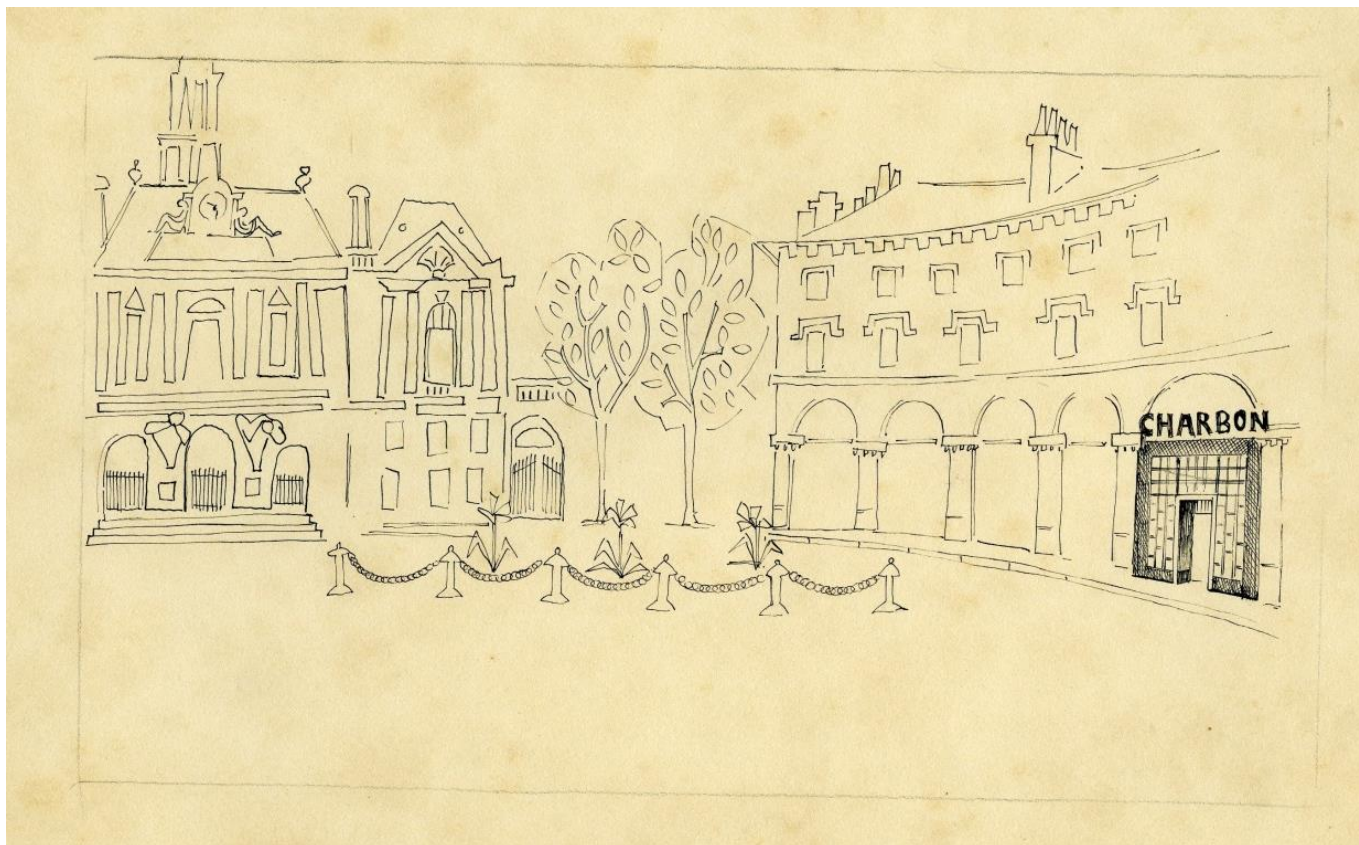

37 J 2381

- | | | |
|------|---|-----------|
| 2381 | Aménagement/Décoration. Société Montenay. A noter la participation du décorateur Marc Georget. 14 place Jean Jaurès. | 1951–1955 |
| 2382 | Construction. Office municipal d'habitations à loyer modéré (OMHLM). Autre architecte mentionné : Maurice Poussard. Sanitas, zone SNCF | 1959–1962 |
| 2383 | Reconstruction. Société civile de construction de la rue Charles Gille. Rue Charles Gille. | 1953 |
| 2384 | Reconstruction. Association syndicale de reconstruction de Tours sud / M. Gaudais. Dommage de guerre, dossier HD 3029 Z. Le bien sinistré se situait au 81 de la même rue. Ilot Michelet 2, 85 rue Michelet | 1951–1963 |
| 2385 | Reconstruction/Expertise. M. Lanneau. Dommage de guerre, dossier HD 2696 Z. 60 rue de la Tour d'Auvergne. | 1944–1953 |

2386	Expertise. M. Lanneau. Dommage de guerre, dossier HD 2697 Z. 6 rue André Fray.	1944–1951
2387	Expertise. M. Lecocq / M. Bourguignon. Dommage de guerre, dossier HD 8001 Z. 34 île Simon.	1944–1948
2388	Expertise. M. Le Corre. 33 rue Henri Martin.	1944–1947
2390	Expertise. M. Lecourbe. Dommage de guerre. Saint-Symphorien. 15, 17 et 19 avenue de la Tranchée	1944–1945
2391	Reconstruction. M. Le Guevellou. Dommage de guerre. 20 rue des Abeilles.	1944–1946
2393	Aménagement. Dossier concernant surtout un litige de mitoyenneté entre la Société Générale et M. Vérani. 59 rue Nationale.	1949–1953
2396	Aménagement. Librairie universitaire. Mme Allouard. 35 rue de la Scellerie	1950
2397	Reconstruction. Mme Augereau. Dommage de guerre, dossier HD 2571 Z. 66 rue des Docks.	1950–1953
2399	Modification. Association départementale pour la sauvegarde de l'enfance. Projets. Sainte-Radegonde, Monmesnil.	1948–1965
2401	Construction. Groupe scolaire. Ville de Tours. Autres architectes mentionnés : Charles Piot, Cotte, Rouchaud. Sanitas, zone SNCF.	1957–1959
2406	Construction. Société civile de construction de la rue Charles Gille. Rue Charles Gille.	1958–1971
2408	Reconstruction. M. Rousseau. Dommage de guerre, dossier HD 8452 Z. Ilot K. 14 rue du Président Merville	1951–1957
2409	Modification/Aménagement. M. et Mme Boutet. Ce dossier concerne 2 affaires distinctes mais certaines pièces concernent les 2 habitations. 36 bis boulevard Heurteloup, rue Jules Simon.	1950–1956
2411	Construction. M. Aymeric. Projet annulé. 30 rue Carnot.	1964
2415	Aménagement. M. Mothes, notaire. Projets d'aménagement concernant son étude et la partie privative de sa maison. 56 boulevard Béranger.	1953–1954
2417	Extension. M. Simonin, expert-comptable. 4 rue Jehan Fouquet.	1955–1957
2418	Reconstruction. Association syndicale de reconstruction de Tours nord. Reconstruction des immeubles n° 98 à 111 inclus. Ilot G.	1954
2419	Reconstruction. Association syndicale de reconstruction de Tours nord / MM. Chaumont, Ducreuzet, Lhuillier. Dommage de guerre, dossier HD 687 Z. Le bien sinistré se situait au 13 de cette même rue. Autre architecte mentionné : Gabriel Briand. Ilot G,	1953–1965

	parcelle 106. 26 rue Nationale	
2421	Construction. M. Tessier. 14 rue Dublineau, 44 et 44 bis rue du Rempart.	1958–1961
2423	Extension. Etablissements Lefroid. Surélévation d'un comble. 22 et 24 rue de Bordeaux, 17 boulevard Heurteloup.	1960–1962
2424	Aménagement/Modification. M. Poulain. 43 rue Jean-Jacques Noirmant.	1957–1966
2431	Groupe scolaire Beaujardin Raspail. Litige entre la Ville de Tours et l'entreprise Chesneau concernant le parquet du gymnase. Un autre litige concernant les WC.	1958–1960
2435	Construction. Société civile de construction de la rue Charles Gille. Rue Charles Gille, rue Michelet et rue de Vendée.	1958–1960
2436	Modification. M. Charton. Branchement tout à l'égout. A noter quelques pièces concernant une autre maison appartenant à M. Charton au 236 rue Auguste Chevalier à Tours. 99 avenue de Grammont.	1958–1960
2437	Construction. M. Jaulard. Projet. 16 et 18 rue François Clouet.	1958–1959
2438	Etude. MM. Breton et Métadier. Projet de branchement du tout à l'égout. 13 et 15 rue la Grandière.	1959
2439	Restauration. M. Proust. Litige avec un locataire sur l'exécution des travaux de ravalement. 8 et 10 rue Edouard Vaillant.	1957–1958
2440	Etude. Mitoyenneté entre M. Vignac et M. Primault. 71 et 73 rue Ledru Rollin.	1957
2441	Aménagement. M. Marin. 10 rue de la Bourde.	1957–1958
2443	Modification. M. Marin. 157 boulevard Heurteloup.	1955–1956
2444	Etude. Foyers féminins de France / Mme Courrens. Le locataire demande un état des lieux avant de faire des travaux de modernisation. 57 rue Néricault-Destouches.	1958–1959
2445	Reconstruction. M. Prou. Dommage de guerre, dossiers 206 DS, HD 1150 M, HD 1581 M. 29 rue des Halles.	1952–1956
2447	Mme Tessier. 31 boulevard Heurteloup.	1955–1960
2448	Reconstruction. Compagnie générale de la céramique du bâtiment (CERABATI). 14 et 16 rue des Docks.	1955–1959
2450	Construction. Société Montenay. 24 rue de Vendée.	1961–1969
2452	Construction. Centre commercial. Montjoyeux. Société tourangelle de construction. Autre architecte mentionné : Jacques Hardion.	1964–1965

2453	Construction. Société d'économie mixte de la Ville de Tours (SEMIVIT). Autre architecte mentionné : J.B. Lissalde. Ilots G4, F4, F5 et F6.	1964–1966
2454	Etude. Société Meunier et Cie. Etude pour le rachat éventuel des terrains de l'hôtel Métropole.	1958
2455	Etude. M. Verani. Magasin de chaussures. Avant-projet de transformation du magasin. 59 rue Nationale	1958
2456	Restauration. Mme Joly et Société des pétroles Shell Berre. Remplacement du conduit de cheminée. 75 boulevard Heurteloup.	1958
2459	Restauration. M. Patin. 6 et 8 rue de la Dolve, rue Victor Hugo.	1957–1958
2460	Restauration. Société générale. Mitoyenneté entre M. Fisseau et l'Immobilière parisienne et départementale (filiale de la Société Générale). 19 et 21 rue Boisdénier.	1959–1961
2461	Reconstruction. M. et Mme Bestard. Ilot R, parcelles de 244.	1958–1960
2463	Aménagement. Agence bancaire. Société générale. 57 rue Nationale	1962–1966
2465	Reconstruction. M. Bertrandon. Dommage de guerre, dossier HD 14651 Z. Ilot N. 5 bis rue Richelieu	1944–1957
2466	Modification. M. Boingneres. Rue Parmentier.	1959
2467	Restauration. Mme Laine. 9 rue Traversière.	1958
2468	Aménagement. M. Sieklucki / M. Schoofs. 24 avenue de Grammont.	1959
2470	Construction. Résidence Trianon. Société civile immobilière Grammont Trianon. Projet. Autres architectes mentionnés : Paul Chalumeau, Jacques Barthélémy, Marcel Vallée. 55 avenue de Grammont	1959–1961
2476	Aménagement/Décoration. M. Cousin. 17 place Foire le Roi.	1957–1963
2477	Construction/Modification. M. Blondeau. Sainte-Radegonde, rue Jeanne d'Arc	1953
2479	Reconstruction. Association syndicale de reconstruction de Tours. Attribution des parcelles de l'îlot R. Autres architectes mentionnés : Jacques Boille, Jacques Barthélémy, Jean et Michel Marconnet, Michel Vallée, Michel Tulasne, Paul Chalumeau. Ilot R.	1961
2480	Aménagement/Extension. Agence bancaire Société générale.	1959–1965
2482	Reconstruction/Extension. Crèche Beaujardin. Ville de Tours.	1952–1956

	Projet annulé. Autre architecte mentionné : Rouchaud.	
2488	M. Proust. Rue Boisdénier.	1934
2489	Comptes de mitoyennetés : M. Braud/Immobilière parisienne et départementale (Société générale) ; M. Braud/ M. Ernous. 17 et 19 rue Boisdénier, 59 avenue de Grammont. Autres architectes mentionnés : Gaston Labadie, Maurice Boille, J. Querville.	1931–1933
2493	Reconstruction. Papeterie Joubert. Dommage de guerre, dossiers HD 12 Z, HD 362 DS. 47 rue des Halles	1946
2495	Reconstruction. M. Buffet. 6 rue Henri Martin.	1944–1946
2496	Reconstruction. Dommage de guerre, dossier HD 5791 Z et HD 8478 Z. Compte de mitoyenneté entre M. Binet et M. Arrault. Autre architecte mentionné : Jacques Boille. 28 rue Origet.	1948–1969
2497	Construction. Compte de mitoyenneté entre Mme Mazet et M. Boniz. Autre architecte mentionné : Yves Gravand. Ilot Jules Guesde.	1958–1962
2501	Construction. Projet de clinique. Groupe médical FERM.	1954–1966
2504	Construction. SCI La Tranchée. Saint-Symphorien, 54 avenue de la Tranchée	1965–1969
2505	Aménagement. Manufacture française des pneumatiques Michelin. Centre livreur. 73 bis avenue de Grammont	1962–1965
2507	Construction. Résidence La Roche. Service immobilier français (SIFRA) / M. Voureau. Montjoyeux.	1966–1967
2511	Aménagement. M. Lahure. 26 place Gaston Pailhou, 25 rue Rabelais.	1964–1967
2512	Construction. Lotissement Clos Saint-Martin. M. Juranville. Saint-Symphorien. 16 à 22 rue Henri IV	1966–1968
2521	Construction. Centre commercial et administratif du Sanitas. Office municipal d'habitations à loyer modéré (OMHLM). Autre architecte mentionné : Maurice Poussard. Rue du Sanitas	1959–1961
2522	Aménagement. Société des entrepôts de combustibles de l'Ouest (SECO). Projet d'installation d'un bureau dans la chaufferie. Sanitas.	1966–1967
2523	Société des entrepôts de combustibles de l'Ouest (SECO). Mitoyenneté entre la SECO et la Société nationale des chemins de fer français (SNCF). 11 rue Blaise Pascal.	1962–1963
2525	Construction. MM. Moltasio et Steinberg. Rue Edouard Vaillant, 124 rue Beaujardin.	1964–1965
2527	Aménagement. Mme Lucas. 3 rue Docteur Fournier.	1965–1967

2530	Etude. M. Zakian. Etude pour l'obtention d'un accord préalable des services administratifs pour la construction d'un magasin et de logements locatifs. 38 boulevard Béranger.	1964–1965
2532	Expertise. Société générale / M. Houdia. 57 rue Nationale.	1962–1966
2533	Construction. Papeterie, Etablissements Gault et Fremont. Projet annulé. Autre architecte mentionné : Fisseau. Avenue de Grammont et rue Louis Braille	1947–1949
2534	Extension/Aménagement. Résidence Maryse Bastié. Projet d'agrandissement du sous-sol d'un magasin, et quelques aménagements dans la résidence.	1964–1966
2535	Reconstruction. Le Clos Ubis. M. Seguin. Dommage de guerre, dossier HD 8979 Z. Saint-Symphorien.	1942–1959
2536	Copropriété Charles Gille. Désordre du bâtiment : infiltrations d'eau. 25 et 27 rue Charles.	1965–1966
2540	Reconstruction. Dommage de guerre, dossier HD 7866 Z. Compte de mitoyenneté entre M. Richard et M. Barrault. Saint-Symphorien, 20 rue du Bocage	1951–1952
2541	Construction/Extension. Compagnie générale de la céramique du bâtiment (CERABATI). Projet d'extension suite à l'achat de la parcelle à l'angle du 3 rue Frédéric Joliot Curie et du passage Platrière. 14 et 16 rue des Docks.	1964
2542	Expertise. M. Lebrun contre le locataire, le journal La Touraine républicaine, concernant le loyer. Autres architectes mentionnés : Michel Vallée, Laumondais. 23 rue Etienne Pallu.	1956–1957
2544	Aménagement/Reconstruction. Dommage de guerre, dossier HD 883 DS. Compte de mitoyenneté entre la Société anonyme des automobiles Peugeot et Mme Sautereau. Estimation de la valeur vénale du terrain, du bâtiment et des installations fixes. 15 boulevard Béranger.	1950–1952
2545	Reconstruction. Mme Lhuillier. Dommage de guerre, dossier HD 1172 Z. Compte de mitoyenneté entre Mme Lhuillier et Mme Riffault. 5 passage Saint-Julien.	1941–1949
2546	Aménagement. M. Gaulard. Mitoyenneté entre M. Gaulard et Mme Bauge. 14 rue de la Chevalerie.	1946–1953
2547	Extension. M. Roinjard. Saint-Symphorien, 18 rue des Bleuets	1951
2548	Reconstruction. M. Pinon. Dommage de guerre, dossier HD 2578 AG. Saint-Symphorien, Montconseil.	1948–1952
2549	Modification. M. Pichard. 123 rue George Sand.	1950
2554	Expertise. M. Admirand contre Mme Villeneuve. 22 avenue de	1956

	Grammont.	
2556	Expertise. Mme Pinguet. Sainte-Radegonde, Les Falluères. Rue J. Wedels	1958
2558	Expertise. Commandant Burgaud contre SARL Jaulard et Cie. Rue François Clouet.	1957–1958
2561	Restauration. M. Jouanneau / M. Peschereau. 28 rue de Clocheville.	1952–1953
2563	Reconstruction. M. Cottu. Saint-Symphorien, 106 avenue de la Tranchée	1944–1947
2566	Expertise. Ville de Tours / M. Audebert. 9 et 11 rue Lavoisier.	1955
2568	Expertise. Restaurant-hôtel du Nègre. M. Barrier et M. Sablayrolles. 103 avenue de la Tranchée	1954
2571	Expertise. Monsieur Rochais contre M. Moreau. 12 et 14 rue Origet.	1952–1953
2572	Expertise. M. Schoofs contre les sociétés Grand Turc et Palace. 11 place Jean Jaurès.	1955–1956
2573	Expertise. M. Joram et M. Ouvrard. 25 rue Albert Thomas, rue Racine et rue Port Feu Hugon.	1955
2574	Expertise. M. Legens contre la société Blanchisserie moderne. 218 et 224 rue Jolivet.	1954–1956
2575	Expertise. Mitoyenneté et litige entre M. Juchereau et M. Tronelle. 42 et 44 rue d'Arras.	1950–1956
2576	Expertise. Litige entre M. Marchand et Mme Le Barbier. 34 et 38 rue de l'Ermitage.	1951
2577	Expertise. Litige sur la valeur locative entre M. Paincout et M. Loyer. 14 et 18 rue Georges Courteline.	1951–1952
2583	Construction/Extension. Service immobilier français (SIFRA) / Mme Vouteau. Autre architecte mentionné : Joël Hardion. Domaine de la Roche. Montjoyeux.	1964–1967
2585	Construction. M. Vigean. Saint-Symphorien, La Folie, route de Paris	1963
2587	Extension. Compagnie française d'assurances Le Phénix. Projet de surélévation d'un étage du bâtiment. 17 rue Etienne Pallu.	1966–1967
2588	Aménagement. Restaurant Le Belvédère Grammont. M. Scotto. Rives du Cher. 272 avenue de Grammont	1964–1969
2589	Construction. Opération Le Grand Sapaillé. SEMAVIT (Ville de Tours). Autre architecte mentionné : Michel Marconnet. Saint-	1968

	Symphorien.	
2590	Expertise. Société civile immobilière Beranger Chanoineau. Métadier contre SCI Béranger Chanoineau. 37-39 boulevard Béranger et 4-6 rue Chanoineau.	1966–1967
2591	Construction. Société civile immobilière Beranger Chanoineau. 37-39 boulevard Béranger et 4 - 6 rue Chanoineau.	1965–1969
2594	Construction. Clos Moreau. Office municipal d’habitations à loyer modéré (OMHLM). Autre architecte mentionné : Michel Vallée. Saint-Symphorien.	1964–1966
2596	Aménagement/Extension. M. Joubert. 8 rue de la Grandière.	1946–1952
2597	Reconstruction. Imprimerie- librairie Joubert. Participation de Marc Georget, décorateur. Ilot L, parcelle 172. Rue Marceau et rue des Halles	1951–1953
2601	Aménagement. Clos Moreau I. Office municipal d’habitations à loyer modéré (OMHLM). Aménagement des espaces verts. Autre architecte mentionné : Michel Vallée. Saint-Symphorien.	1967
2603	Etude. Ville de Tours. La place de la Liberté s'appelait antérieurement place Thiers. Place de la Liberté.	1963–1968
2605	Extension/Aménagement. Hôtel d'Armor. M. Bellanger. 26 bis boulevard Heurteloup, 77 rue Bernard Palissy	1964–1968
2606	Extension/Aménagement. Hôtel d'Armor. M. Bellanger. 26 bis boulevard Heurteloup et 77 rue Bernard Palissy	1964–1968
2609	Construction. Mme Auger. Construction d'un garage. 16 rue Christophe Colomb.	1965–1966
2610	Construction. Société civile immobilière Les Trois Murs. Autre architecte mentionné : Michel Georginadi. Quartier Montjoyeux, Basse Babinière, 29 rue de Boutteville, rue Charles de Foucault	1966–1973
2611	Modification/Aménagement. Hôtel Métropole. M. Audemard. 14 - 16 place Jean Jaurès, 10 - 12 rue Charles Gille, rue de Bordeaux	1967–1968
2613	Aménagement. Bureau de quartier. Société générale. Avenue de Grammont	1966–1968
2614	Modification. Agence bancaire Société générale. Société générale. 57 rue Nationale	1961–1963
2615	Construction. Opération Clos Walvein. Office municipal d’habitations à loyer modéré (OMHLM). Autre architecte mentionné : Michel Vallée. Rue Walvein et rue de l'Hospitalité	1963–1972
2616	Construction. Clos Moreau. Office municipal d’habitations à loyer modéré (OMHLM). Autre architecte mentionné : Michel Vallée. Saint-Symphorien.	1966–1969

2617	Construction. Clos Moreau. Office municipal d'habitations à loyer modéré (OMHLM). Autre architecte mentionné : Michel Vallée. Saint-Symphorien.	1966–1969
2618	Construction. Office municipal d'habitations à loyer modéré (OMHLM). Place Louis Desmoulins.	1962–1965
2619	Aménagement/Modification. Société générale. Banque Société Générale. 57 rue Nationale	1961–1972
2620	Modification/Aménagement. Agence bancaire Société générale. 57 rue Nationale	1960–1965
2621	Construction/Aménagement/Extension. Office municipal d'habitations à loyer modéré (OMHLM). Bâtiment de bureaux, ateliers et garages. Sanitas, rue Maurice Bedel	1964–1972
2623	Reconstruction. Association syndicale de reconstruction de Tours nord. A noter : les plans et notes du déplacement de la fontaine de Beaune Semblançay. Autres architectes mentionnés : Pierre Patout, Pierre Berne, Roger Barrucand, Lissalde Bernard, Noël Druelle, Lacape, Jacques Lemaure, Lepingle Luc-Albert, Jean Marconnet, Tate. Ilot G. Rue Favre, rue Berthelot, rue Nationale et rue Colbert	1952–1966
2624	Reconstruction. Association syndicale de reconstruction de Tours nord / Héritiers PETIT Taillandier. Dommage de guerre, dossier HD 176 Z. Autres architectes mentionnés : Jacques Barthélémy, Paul Chalumeau, Michel Vallée, Lhéritier de Chézelle, Pierre Boille, Lacape, Lemaure Jacques, Notter, Yves Gravand, Lagarde. Ilot K. Rue Marceau, rue du Commerce et rue du Maréchal Foch	1956–1964
2625	Construction. Office municipal d'habitations à loyer modéré (OMHLM). Autre architecte mentionné : Archambault. Rue Fromentel, rue Général Renault et boulevard Tonnelé.	1965–1971
2626	Reconstruction. Association syndicale de reconstruction de Tours nord. Autre architecte mentionné : Pierre Patout. Ilot V, rue Nationale, place Anatole France	1950–1960
2627	Reconstruction. Association syndicale de reconstruction de Tours nord. Autres architectes mentionnés : Lacape, Lemaure Jacques, Michel Marconnet, Barrucand Roger, Yves Gravand, J.B. Lissalde, Luc-Albert Lepingle, Pierre Berne, Noël Druelle, Michel Vallée. Ilot G. Rue Berthelot, rue Jules Favre	1954–1962
2628	Reconstruction. Association syndicale de reconstruction de Tours sud / M. Bery. Dommage de guerre, dossier HD 2689 Z. Autres architectes mentionnés : Tate, Architurone, Yves Gravand, Rohard. Ilot des Guetteries, 12 rue des Guetteries	1952–1959
2633	Reconstruction. Association syndicale de reconstruction de Tours nord / Consorts Joubert. Dommage de guerre, dossier HD 12 Z.	1948–1956

	Ilot L, parcelle 172. 45 et 47 rue des Halles, 30 rue Marceau	
2634	Reconstruction. Coopérative d'habitations à loyer modéré d'Amboise et d'Indre-et-Loire. Autres architectes mentionnés : Jacques Boille, Jacques Barthélémy, Paul Chalumeau, Jean Marconnet, Michel Marconnet, Tulasne, Michel Vallée. Ilot R.	1959–1971
2635	Reconstruction. Coopérative d'habitations à loyer modéré d'Amboise et d'Indre-et-Loire. Autres architectes mentionnés : Jacques Boille, Jacques Barthélémy, Paul Chalumeau, Jean Marconnet, Michel Marconnet, Tulasne, Michel Vallée. Ilot R.	1959–1961
2636	Reconstruction. Coopérative d'habitations à loyer modéré d'Amboise et d'Indre-et-Loire. Autres architectes mentionnés : Jacques Boille, Jacques Barthélémy, Paul Chalumeau, Jean Marconnet, Michel Marconnet, Tulasne, Michel Vallée. Ilot R.	1960–1964
2646	Construction. Société civile de construction Charles Gille. Rue Charles Gille, rue Michelet et rue de Vendée.	1958–1962
2647	Reconstruction/Aménagement. M. THIBAULT. 8 rue Gambetta.	1956–1959
2650	Reconstruction. Ministère de la Reconstruction et de l'Urbanisme. Délégation départementale de l'Indre-et-Loire. Dommage de guerre, dossier HD 1290 Z. Autres architectes mentionnés : Maurice, Pierre et Jacques Boille, Yves Gravand. Cité Jolivet.	1946–1952
2651	Construction. Société civile immobilière La Tranchée. Saint-Symphorien. 54 avenue de la Tranchée	1965
2658	Reconstruction/Extension. Groupe scolaire Beaujardin. Dommage de guerre. Autres architectes mentionnés : Yves Gravand, Roger Barrucand. Rue Edouard Vaillant	1948–1956
2659	Reconstruction/Extension. Groupe scolaire Beaujardin. Dommage de guerre. Autres architectes mentionnés : Yves Gravand, Roger Barrucand. Rue Edouard Vaillant	1949–1955
2660	Reconstruction/Extension. Crèche et protection infantile Beaujardin. Dommage de guerre, dossier HD 542 SP. Rue Bourderon	1950–1956
2661	Construction. Office municipal d'habitations à loyer modéré (OMHLM). Autre architecte mentionné : Guy Lagarde. 212 avenue de Grammont.	1951–1962
2662	Construction. Office municipal d'habitations à loyer modéré (OMHLM). Autre architecte mentionné : Guy Lagarde. 212 avenue de Grammont.	1951–1962
2663	Construction. Office municipal d'habitations à loyer modéré (OMHLM). Autre architecte mentionné : Guy Lagarde. 212 avenue de Grammont.	1951–1962
2674	Construction. HLM Louis Desmoulins II. Office départemental	1965–1969

	d'habitations à loyer modéré (ODHLM). Rue du Docteur Chaumier	
2675	Construction. HLM Louis Desmoulins II. Office départemental d'habitations à loyer modéré (ODHLM).	1965–1969
2676	Construction. Office municipal d'habitations à loyer modéré (OMHLM). Camp de Molle, groupe Delpérier.	1962–1969
2677	Construction. Office municipal d'habitations à loyer modéré (OMHLM). Camp de Molle, groupe Delpérier. Ilot F.	1962–1969
2678	Construction. Groupe La Borde. Coopérative d'habitations à loyer modéré d'Amboise et d'Indre-et-Loire. Sainte-Radegonde	1959–1961
2685	Construction. Société d'économie mixte de la Ville de Tours (SEMIVIT). Autre architecte mentionné : Michel Marconnet. Saint-Symphorien, Le Grand Sapaillé.	1968–1971
2686	Aménagement. Mutuelle assurance des travailleurs mutualistes (MAMUT). 4 rue Chanoineau.	1970–1971
2687	Aménagement. Société générale / Office municipal d'habitations à loyer modéré (OMHLM). Autre architecte mentionné : Michel Georginadi. Saint-Symphorien, Châteaubriand.	1970–1972
2688	Construction. Société civile immobilière place de la Victoire. Autre architecte mentionné : Michel Georginadi. Place de la Victoire.	1972
2690	Construction. Office départemental d'habitations à loyer modéré (ODHLM). Autres architectes mentionnés : Joël Hardion, Michel Marconnet, Notter, Maurice Poussard, Michel Vallée. Vallée du Cher, zone B.	1970
2691	Construction. Office départemental d'habitations à loyer modéré (ODHLM). Autres architectes mentionnés : Joël Hardion, Michel Marconnet, Notter, Maurice Poussard, Michel Vallée. Vallée du Cher, zone B.	1970
2698	Aménagement. Société générale / Société anonyme de l'Hôtel de l'Univers. 5 boulevard Heurteloup.	1970–1972
2699	Aménagement. Société générale / Société anonyme de l'Hôtel de l'Univers. 5 boulevard Heurteloup.	1970–1972
2700	Aménagement. Société générale / Société anonyme de l'Hôtel de l'Univers. 5 boulevard Heurteloup.	1970–1972
2701	Modification/Aménagement. Société générale. Saint-Symphorien, 37 avenue Maginot	1967–1972
2702	Aménagement. Société générale / Société civile immobilière Le Charentais. Autre architecte mentionné : Michel Georginadi. Quai du Pont Neuf.	1972–1975

2704	Construction. Mme Roy. 5 rue du Petit Cupidon.	1968–1975
2707	Etude. Tannerie Lefèvre. Etude pour vente immobilière. Autre architecte mentionné : Michel Georinadi. 5, 7 et 9 rue Dabilly.	1970–1972
2709	Société civile immobilière Béranger Chanoineau. Litige. 37 et 39 boulevard Béranger, 4 et 6 rue Chanoineau.	1968–1975
2710	Aménagement. Société civile immobilière Saint-Yves / Société civile immobilière Béranger Chanoineau. 37 et 39 boulevard Béranger et 4 et 6 rue Chanoineau.	1966–1969
2711	Modification. Société civile immobilière Béranger Chanoineau. Modification de 2 appartements de M. Chauvin et M. Perrin. 37 et 39 boulevard Béranger et 4 et 6 rue Chanoineau.	1966–1968
2712	Etude. Société d'économie mixte d'aménagement de la Ville de Tours (SEMAVIT). Projet d'installations sportives sur l'île Simon. Autres architectes mentionnés : Pierre Boille, Sainsaulieu, Michel Marconnet. Ile Simon.	1965–1970
2718	Expertise. Litige, Société Vergnaud contre M. Borde. 2 rue Louis Blériot.	1971–1972
2719	Expertise. 4 rue Eupatoria.	1971
2720	Expertise. Litige entre l'architecte M. Vallée et les copropriétaires. 25 rue d'Entraigues.	1968
2721	Reconstruction. Association syndicale de reconstruction. Dossier principalement constitué par les décomptes définitifs. Ilots K, O, V, ABCD, Jules Guesde, Bouilly, Jean de la Fontaine.	1958–1964
2722	Reconstruction. Association syndicale de reconstruction de Tours nord. Dossier principalement constitué par les décomptes définitifs. Ilot P, parcelles 216 bis et 217.	1964
2723	Reconstruction. Association syndicale de reconstruction. Dossier principalement constitué par les décomptes définitifs. Ilot Les Guetteries.	1958–1963
2724	Reconstruction. Association syndicale de reconstruction. Dossier principalement constitué par les décomptes définitifs. Ilots ABC1, V3 et V4.	1959–1964
2725	Reconstruction. Association syndicale de reconstruction. Dossier principalement constitué par les décomptes définitifs. Ilot R.	1963–1965
2726	Reconstruction. Association syndicale de reconstruction. Dossier principalement constitué par les décomptes définitifs. Ilot G.	1959–1964
2728	Reconstruction/Expertise. Héritiers Petit Tallandier. Dommage de guerre, dossier HD 6082 Z. 13 place Châteauneuf.	1940–1951

2729	Reconstruction/Restauration. Mme Augereau. 81 rue du Commerce, 22 et 24 rue Littré.	1944–1955
2730	Reconstruction. Mme Augereau. Dommage de guerre, dossier HD 4621 Z. 42, 44 et 46 rue des Docks.	1945–1951
2731	Reconstruction. Héritiers Petit Tallandier. Dommage de guerre, dossier HD 10445 Z. 227 rue Edouard Vaillant.	1943–1951
2732	Reconstruction. Héritiers Petit Tallandier. Dommage de guerre. 72 rue du Commerce.	1939–1949
2733	Reconstruction. M. Ossonce. Dommage de guerre, dossier HD 5222 Z. Le bien sinistré était situé à Tours, au 18 rue Charles de Grandmaison. 8 rue Joseph Bara.	1944–1951
2734	Reconstruction. Mme Herlaud. Dommage de guerre, dossier HD 16196 Z. 5 rue de Champ de Mars.	1945–1953
2735	Reconstruction. Mme Herlaud. Dommage de guerre, dossier HD 11219 Z. 9 rue de l'Arbalète.	1946–1951
2737	Aménagement/Décoration. M. Marem. Sainte-Radegonde, La Gitonnière.	1950–1951
2738	Expertise/Aménagement. M. Sieklucki. Constat d'état des lieux. 11 rue de Buffon.	1946–1949
2742	Reconstruction. M. Remodeau. Dommage de guerre, dossier HD 4991 Z. 13 rue de la Moquerie, 3 et 5 rue Hallebardier.	1952–1955
2743	Etude/Aménagement. Banque populaire. Autre architecte mentionné : Fisseau. 7 place Jean Jaurès	1953
2746	Reconstruction. M. Penissard Biardeau. Autre architecte mentionné : Bernard Boesch. Saint-Symphorien. 20 avenue de la Salle, 19, 20 et 22 rue Saint-Barthélemy	1946–1948
2748	Reconstruction. M. Barbe. 53 rue Origet.	1946
2749	Reconstruction. Café hôtel. Dommage de guerre, dossier HD 4013 DS. Compte de mitoyenneté entre M. Bajoux et M. Bertault. 8 rue des Docks	1946–1953
2751	Aménagement. M. Anastasiadis. 9 rue d'Entraigues.	1951–1952
2752	Modification. M. Ferrandoux. 4 place Jean Jaurès.	1950–1955
2753	Reconstruction. M. Tessier. Dommage de guerre, dossier HD 372 Z. 12 place Foire le Roi.	1946–1954
2757	Modification. M. Haas. 64 rue Bernard Palissy.	1966–1969
2758	Modification. Mme Marie. 64 rue Bernard Palissy.	1964–1968

2761	Construction. M. Chassat. 12 et 12 bis rue de l'Elysée.	1967–1971
2763	Construction. BATICOOP. Avant-projet. Saint-Symphorien, avenue et place de la Tranchée	1963–1966
2764	Construction. Logements des infirmières. Compagnie immobilière pour le logement des fonctionnaires civils et militaires. 146 rue de Beaumont, rue Merlusine	1962–1970
2765	Construction. Cité Pasteur : collège d'enseignement secondaire Pasteur et ensemble de logements : Office départemental d'habitations à loyer modéré (ODHLM). Autre architecte mentionné : Cabinet Labourdette. Sanitas	1968–1970
2766	Construction. Station-service Total, Compagnie française de raffinage / Office municipal d'habitations à loyer modéré (OMHLM). Projet. Autre architecte mentionné : Cabinet Labourdette. Sanitas. Avenue du Général de Gaulle	1966–1967
2768	Extension. Société d'aide à la construction (SAC). Projet d'extension de l'opération Orléans Mirabeau. Quai d'Orléans.	1965
2769	Construction. Groupe Louis Desmoulins. Office municipal d'habitations à loyer modéré (OMHLM). Construction de 50 logements PSR (programme social de relogement). Autre architecte mentionné : Archambault. Rue du docteur Chaumier	1965
2771	Restauration. Mme Pavie. 17 rue de l'Alma.	1945–1946
2772	Reconstruction. M. Perrugneau. Dommage de guerre, dossier HD 10187 Z. 50 rue Pierre Curie.	1944–1947
2773	Reconstruction. M. Poirier. Dommage de guerre, dossier HD 2593 Z. 35 rue Parmentier.	1944–1953
2775	Reconstruction. Jockey Bar. M. Neret. Dommage de guerre. 29 rue Grécourt	1944–1945
2776	Reconstruction. M. Marchand. Dommage de guerre, dossier HD 1314 Z. 50 rue de Bouilly.	1943–1950
2777	Reconstruction. Mme Pichard. Dommage de guerre, dossier HD 3172 Z. 74 rue Lamartine, 12 place Louis Desmoulins.	1944–1945
2781	Expertise. Litige entre Mme Parnois et M. Fallioffe, carreleur. 21 rue des Halles.	1958
2782	Expertise/Restauration. Société Terre des Hommes / M. Emeriaux. Calcul de la valeur locative et travaux d'entretien du bâtiment. 4 avenue de Grammont.	1957–1961
2786	Etude. M. Prunier / M. Quentin. Etat des lieux. 22 rue Victor Laloux.	1945

2787	Expertise. Mme Pilaire. Etat des lieux et valeur vénale de l'immeuble. 6 impasse Perdriau.	1950
2788	Reconstruction. M. Vassor. Dommage de guerre, dossier HD 15140 Z. 3 rue Corneille.	1952–1953
2789	Construction. M.Ossonce. 12 rue Joseph Bara.	1950
2794	Expertise. Joaillerie. Mme Berne. Calcul de la valeur locative. 58 rue boulevard Heurteloup	1959–1960
2795	Expertise. Salon de coiffure. Litige entre Mme Hennion et M. Rivereau. 8 rue de la Scellerie	1957
2796	Expertise. Société mutuelle d'assurances. Litige entre Mme Maronneau et M. Chèze, entrepreneur. 13 rue Jean de la Fontaine.	1956–1957
2798	Expertise. Litige entre M. Moreau et M. Babin. 3 rue Lakanal.	1956–1957
2803	Expertise. Litige entre la Société Desmarais et Mme Dumont. L'Alouette.	1959
2808	Expertise. Mme Bezard. Saint-Symphorien, 6 avenue du Mans	1960–1961
2809	Expertise. Litige entre Milles Fougery et l'Etat français. 74 rue Marceau.	1961–1962
2812	Expertise. Litige entre Mme Derrien et M. Jaulard. 21 bis rue Blanqui.	1960–1962
2813	Expertise. Litige entre M. et Mme Denoyer et M. Guimbrettière. Rue Louis Blanc, rue Febvotte.	1958–1960
2816	Expertise. Litige entre la société Majestic et les établissements Lefort, entrepreneur. Rue Charles Gille.	1960–1961
2817	Expertise. Caisse générale accidents. Accident occasionné par une pelleuse de l'entreprise Jaulard sur les canalisations de chauffage. Sanitas.	1960–1961
2819	Expertise. Mme Tristani. Calcul de la valeur locative. 83 boulevard Heurteloup.	1958–1961
2820	Expertise. Société civile immobilière Turone. Ilot O, parcelle 209. 19 rue Néricault-Destouches	1958
2821	Expertise. Litige entre M. Binet et les établissements Hatry. Ilot V. 1 quai d'Orléans	1951–1959
2822	Expertise. M. Parisot. Saint-Symphorien, 6 rue de l'Ermitage	1958–1959
2823	Expertise. M. Charton. Signalement de réparation d'urgence de l'immeuble menaçant la sécurité publique. 36 bis rue Michel	1958–1959

	Colombe.	
2824	Expertise. Litige entre M. Gien et la société des Mines de bitume. 117 avenue de Grammont.	1958–1959
2827	Reconstruction. Mme Pichard. Dommage de guerre, dossier HD 3951 Z. 65 et 65 bis boulevard Marchant Duplessis.	1944–1947
2828	Reconstruction. M. Charton. 236 rue Auguste Chevalier.	1946–1955
2830	Restauration. M. Laugier. 10 place Loiseau d'Entraigues.	1948–1951
2831	Expertise. M. Laisné / Consorts Proust. Etat des lieux et travaux d'entretien. 17 rue de Buffon.	1954
2832	Reconstruction/Restauration. M. Tessier. Dommage de guerre, dossier HD 372 Z et travaux d'entretien. 12 place Foire le Roi.	1944–1946
2835	Expertise. Litige entre M. Dutheuil et le Ministère public. Saint-Symphorien, 32 rue Ernest Huard	1961–1962
2836	Expertise. Litige entre M. Thomas et le Ministère public. 40 rue Edouard Vaillant.	1959–1961
2837	Expertise. Epicerie. Litige entre M. Palade et M. Bodin. 2 rue du Sénateur Belle	1958–1960
2840	Expertise. Caisse générale d'accidents. Litige entre l'entreprise Jaulard et Caisse d'épargne. 36 boulevard Béranger.	1957–1958
2841	Reconstruction. M. Boillot. Dommage de guerre, HD 9560 Z. 101 rue de la Scellerie.	1946–1953
2842	Restauration. Mme Perrin. 156 rue George Sand.	1952–1953
2843	Restauration. Mme Brunet. 112 rue Origet.	1953
2844	Restauration. Mme Perrin. Incendie de chaudière. 85 rue de l'Alma.	1945–1951
2845	Reconstruction. M. Thiou. Dommage de guerre. 6 rue Laponneraye.	1944–1946
2846	Reconstruction. Mme Robert. 13 rue Galpin Thiou.	1944
2847	Reconstruction. Café. M. Herlaud. 3 rue de la Grosse Tour	1944
2848	Reconstruction. Café. Mme Chauvin. Dommage de guerre, dossier HD 7125 Z. 76 boulevard Thiers	1944–1956
2849	Reconstruction. M. Duquesne. Dommage de guerre. 128 rue Stéphane Pitard.	1944–1946
2850	Reconstruction. Dommage de guerre et litige entre M. Compagnon et M. Duclosson, entrepreneur. Autre architecte	1945–1951

mentionné : Bernard Boesch. 329 rue d'Entraigues.

2851	Reconstruction. M. Herlaud. Dommage de guerre, dossier HD 5540 Z. 47 rue des Tanneurs.	1944–1953
2852	Reconstruction. M. Herlaud. Dommage de guerre, dossier HD 5539 Z. 6 et 8 rue du Murier.	1944–1953
2853	Reconstruction. Boucherie. M. Herlaud. Dommage de guerre, dossier HD 5537 Z. 28 rue des Tanneurs et 1 rue du Petit Faucheux	1944–1953
2854	Reconstruction. M. Charton. Dommage de guerre, dossier HD 15549 Z. 236 rue Auguste Chevalier.	1953–1955
2855	Reconstruction. M. Binet Boisramé. Ilot V, parcelle 315.	1956–1958
2859	Expertise. M. Menage. Litige et calcul de la valeur locative. 14 et 16 rue George Sand.	1957
2861	Construction. Association syndicale de reconstruction de Tours nord. Dossier concernant les parties communes. Ilot G.	1955–1959
2862	Reconstruction. Mme Bulot et M. Charton. Dommage de guerre, dossier HD 4626 Z. 99 avenue de Grammont.	1944–1954
2863	Reconstruction. M. Joly. Dommage de guerre, dossier HD 2585 Z. 75 boulevard Heurteloup.	1944–1952
2864	Reconstruction. Mme Di Felice. Dommage de guerre, dossier HD 258 Z. 54 rue Colbert et rue de la Moquerie.	1951–1953
2865	Expertise. Litige entre M. Chatrefou et M. Touveneau. 87 et 87 rue de la Scellerie.	1956–1957
2868	Expertise. Ville de Tours / M. Morille. Demande d'expertise pour évaluer le risque de péril du bâtiment pour la sécurité publique. 170 rue George Sand et rue d'Amboise.	1958
2872	Reconstruction. M. Gaudron. Dommage de guerre, dossier HD 13556 Z. 18 rue Alfred de Vigny.	1951–1952
2873	Reconstruction. Mme Gentils Chassagnard. Dommage de guerre. 20 rue Lamartine.	1950–1952
2876	Expertise. Litige entre M. Doris et M. Renoux, entrepreneur. Ile Aucard, allée des Cerisiers	1959
2877	Expertise. Litige entre M. Van Velthoven et Mme Bachelier. 16 rue de la Tour.	1958–1959
2878	Expertise. M. Gyss. 55 rue Travière.	1959
2879	Expertise. Société mutuelle d'assurances. Litige entre M. Coinde et M. Gaume, entrepreneur de peinture. Saint-Symphorien, 2 rue	1959

	de la Fontaine	
2880	Expertise. M. Hartmann. 15 rue Origet.	1957–1961
2887	Extension. Mme Coly. Saint-Symphorien, 79 avenue de la Tranchée	1951
2888	Expertise. Société Tuvora. Calcul de la valeur locative. 21 rue du Rempart.	1953
2889	Aménagement/Décoration. Débit de tabac Le Khédive M. Boutemy. Projet annulé. 72 rue Nationale	1953–1955
2890	Expertise. Litige entre M. Binet et M. Lestienne, locataire. 28 rue Origet.	1954
2891	Restauration. M. Sieklucki. 11 rue Charles Guinot.	1947–1949
2893	Expertise. Compte de mitoyenneté entre M. Grillon et M. Michart. 24 et 26 rue Georges Mahoudeau.	1954
2894	Expertise. Litige entre M. Bloque et M. Mondeux. Sainte-Radegonde, 32 rue Saint-Gatien	1951–1955
2896	Aménagement. M. Druault Toufesco. 13 rue du Petit Pré.	1955–1956
2897	Aménagement. M. Poulain. 43 rue Jean-Jacques Noirmant.	1958
2899	Reconstruction. Mme Giron. Dommage de guerre. 1 rue de la Hallebarde.	1944–1947
2901	Modification/Reconstruction. Dommage de guerre et compte de mitoyenneté entre M. Gérin et M. Padeloup. 172 rue Giraudeau.	1946–1951
2902	Reconstruction. M. Remodeau. Dommage de guerre, dossier HD 4990 Z, expropriation. Autre architecte mentionné : Jacques Hui. 13 rue de la Moquerie.	1945–1954
2904	Expertise. Droguerie générale du Centre. Etablissements Delalande. Calcul de la valeur locative. Rue Giraudeau	1952–1959
2906	Extension/Décoration/Aménagement. M. Darce. 32 rue Victor Hugo.	1953–1955
2907	Reconstruction. M. Gallacier. Dommage de guerre, dossier HD 3737 Z. 58 rue Deslandes.	1947–1955
2909	Expertise. Litige entre Mme Guiotte et M. Lasseur. 7 rue du Docteur Giraudet.	1954
2911	Expertise. Litige entre M. Mizrahi et M. Boullier.	1959
2912	Expertise. Mme Morin. Calcul de la valeur locative. 21 rue Alleron.	1958–1959

2915	Expertise. Litige entre M. Delannoy et M. Colell, locataire. 35 rue Charles Gilles.	1957–1959
2916	Expertise. Litige entre M. Bourgueil et m ; Huguet, locataire. 36 avenue André Maginot.	1958–1959
2919	Expertise. Litige entre M. Clerc et M. Bideau. 172 boulevard Tonnelé et rue du Général Renault.	1959
2920	Expertise. Litige entre M. Auger et M. Courcimault. 21 rue Jacob Bunel et 16 rue Louis Blanc.	1960
2921	Expertise. Litige entre Mme Duflocq et M. Bressand, électricien. 54 et 56 rue Victor Hugo.	1959–1960
2922	Expertise. Litige entre M. Dreux et M. Ferranti. Rue Auguste Comte.	1959–1960
2923	Expertise. Litige entre M. Bonnet et M. Morin, entrepreneur. 47 rue de Loches.	1959
2925	Expertise. Litige entre Tardy et M. Grondin. 53 rue de la Tour d'Auvergne.	1959–1960
2926	Expertise. Litige entre Mme Victor et M. Thizeau. 15, 17 et 19 rue de la Tour de Guise.	1960
2929	Expertise. Tour Charlemagne. Société des Amis de la Tour Charlemagne. Expertise de la tour et des bâtiments avoisinants pour savoir s'il y a péril pour la sécurité publique. Rue des Halles, place Chateauneuf	1960
2930	Expertise. M. Penilleau. Expertise pour savoir s'il y a péril pour la sécurité publique. 15 place Foire le Roi.	1958
2931	Expertise. M. Chastaing. Expertise pour savoir s'il y a péril pour la sécurité publique. 20 bis rue des Quatre Vents.	1958–1960
2932	Expertise. Mutuelle d'assurances / Mme Vervant. Sainte-Radegonde, 12 quai Marmoutier	1960

Tours ; Saint-Avertin

2102	Extension/Construction. Stade Grandmont. Ville de Tours ¹ .	1950–1954
------	--	-----------

Tours ; Saint-Pierre-des-Corps

¹ Le parc de Grandmont fait partie de la commune de Saint-Avertin jusqu'en 1965 avant d'être joint au territoire de la ville de Tours dans le cadre d'un échange de terrains.

2825	Reconstruction. Association syndicale de reconstruction de Tours. Contrats d'architectes. Ilots G, D, L, K, I, O, P, V, Jolivet, Jules Guesde, Beaujardin, Guetteries, Tour d'Auvergne.	1946–1957
------	---	-----------

Veigné

2120	Etude/Reconstruction/Aménagement. Commissariat à la reconstruction immobilière. Avant-projet de reconstruction et d'aménagement de la ville. Les Coqs.	1963–1966
2226	Expertise. Litige entre M. Poupeau, entrepreneur et M. Boissinot.	1963–1966
2654	Construction. Office départemental d'habitations à loyer modéré (ODHLM). Les Coqs.	1962–1966
2655	Construction. Office départemental d'habitations à loyer modéré (ODHLM). Les Coqs.	1961–1966
2883	Construction. Office départemental d'habitations à loyer modéré (ODHLM). Les Coqs.	1963

Vernou-sur-Brenne

1882	Hôtel des voyageurs. Expertise. Litige entre M. et Mme Sallier et Mmes Pichon.	1947–1948
2060	Modification. Clos de la Meslerie. M. Bordas Larribe.	1958–1959
2560	Construction. Lotissement l'Etoile. M. Masson.	1962–1963
2562	Construction. M. Naulette. Rue Pasteur, rue de la République.	1952
2581	Construction. Office départemental d'habitations à loyer modéré (ODHLM).	1963
2679	Construction. Le Clos Cosson. Office départemental d'habitations à loyer modéré (ODHLM). Rue Anatole France	1961–1965
2680	Construction. Le Clos Cosson. Office départemental d'habitations à loyer modéré (ODHLM). Rue Anatole France	1961–1965
2804	Expertise. Litige entre les Etablissements Hatry et M. Lesbroussard.	1959–1961

Vouvray

1992	Construction. Atelier de menuiserie. Compte de mitoyenneté entre M. Chiquet et les Ponts et chaussées. Route de Vernou	1961
2057	Construction/Aménagement. Laboratoires pharmaceutiques Chemineau. Rue de la République	1964
2158	Relevé/Aménagement. M. Ruffe. Petit Vouvray.	1948–1950
2223	Construction/Aménagement. Laboratoires pharmaceutiques Chemineau. Rue Nouvelle	1964–1965
2394	Aménagement. M. Auffredou. Les Vernerries, rue du Petit Coteau	1950–1954
2472	Construction. Passage couvert entre les écoles maternelles et travaux divers. Ville de Vouvray.	1963–1966
2499	Aménagement. Salle des fêtes. Ville de Vouvray.	1962–1964
2500	Lotissement Clos des Lions. Etude de faisabilité. Ville de Vouvray. Vallée de Nouy	1961–1962
2599	Aménagement. Laboratoires pharmaceutiques Chemineau. Aménagement d'un local dans la salle de conditionnement. Rue de la République.	1966–1968
2600	Aménagement/Extension. Laboratoires pharmaceutiques Chemineau. Rue de la République	1964–1967
2692	Construction. Office départemental d'habitations à loyer modéré (ODHLM). Autre architecte mentionné : Michel Georginadi. Rue Nouvelle.	1969–1974
2785	Construction. Parc des sports, bassin de natation et annexes. Ville de Vouvray. Dossier d'exécution. Route n°152, chemin vicinal n°8	1965–1969
2834	Expertise. Mme de Jouvencel. 6 place de l'Eglise.	1953–1954
1952	Extension. Usine des Roches, fabricant de fauteuils roulants. Etablissement Poirier.	1955–1958

2-2 Loir-et-Cher

Monthou-sur-Cher

1959 Extension. Mlle Brosset. 1956–1959

Montrichard

2555 Expertise. Mme Ronsin contre M. Coutant. Route de Tours. 1956–1956

Orchaise

2750 Restauration. Ferme de la Queue, pavillon de chasse. M. Ottevaere. 1953–1953

Saint-Aignan-sur-Cher

1948 Modification/Aménagement. M. Doladille. Aménagements dans 2 maisons. Rue Championnerie, rue de la Paix. 1956–1964

Saint-Amand

2227 Expertise. M. Breussin. 1964–1965

Vendôme

2416 Théâtre municipal et Cinéma ABC. M. Davies. 10 boulevard Trémault. 1955

2-3 Loiret

Meung-sur-Loire

2790 Expertise. Litige entre M. Danguillaume et consorts Coursimault. Le Bardon. 1958–1959

Sandillon

2867 Expertise. Château de Champvallins. Litige entre M. de Champvallins et l'entreprise Siriex. 1956–1957

Saint-Cyr-en-Val

2875 Expertise. Litige entre M. Denis et M. Lanson, architecte. 1957–1960

2-4 Maine-et-Loire

2054	Expertise judiciaire relative à un litige en matière d'honoraires opposant Léon Gautier, architecte, à la société coopérative HLM les Castors angevins qui l'a mandaté pour la construction de plusieurs lotissements.	1951–1960
------	--	-----------

Angers

2052	Construction. Société coopérative d'HLM Les Castors Angevins. Lotissement Cité Jean Michel de 20 maisons. L'Enclos près village des Banchais. Rue Maurice Geslin, Chemin des Banchais. Autre architecte mentionné : Léon Gautier.	1950–1954
------	---	-----------

2053	Construction. Société coopérative d'HLM Les Castors Angevins. Lotissement Cité Jean Michel de 20 maisons. L'Enclos près village des Banchais. Rue Maurice Geslin, Chemin des Banchais. Autre architecte mentionné : Léon Gautier.	1950–1954
------	---	-----------

2-5 Morbihan

Ile de Groix

2713	Expertise. Litige sur le paiement d'honoraire de M. Olivier, architecte, avec M. Romieux, propriétaire.	1971–1972
------	---	-----------

2-6 Nord

Dunkerque

2109	Reconstruction. M. Delylle. Malo-les-Bains.	1952–1952
------	---	-----------

2-7 Deux-Sèvres

Thouars

2492	Extension/Aménagement. Magasin de tracteurs et motoculteurs Poitou motoculture. M. Roy. Projet annulé. 23 place Lavault	1955
------	---	------

2-8 Somme

Beaucamps-le-Vieux

2484 Etude/Reconstruction/Aménagement. Commissariat à la reconstruction immobilière. Avant-projet de reconstruction et d'aménagement de la ville. 1941–1942

Cagny

2486 Etude/Reconstruction/Aménagement. Commissariat à la reconstruction immobilière. Avant-projet de reconstruction et d'aménagement de la ville. 1941–1942

Dury

2487 Etude/Reconstruction/Aménagement. Commissariat à la reconstruction immobilière. Projet de reconstruction et d'aménagement de la ville. 1941–1942

Tronchoy

2485 Construction. Office départemental d'habitations à loyer modéré (ODHLM). 1942–1942

2-9 Vienne

Champigny-le-Sec

2881 Expertise. M. Chaumeau / Société mutuelle du bâtiment. 1957–1957

Loudun

1849 Modification. Quincaillerie. Mme Tenain puis M. Sole. Boulevard Portail-Chaussée. Autre architecte mentionné : Gaston Labadie. 1921–1948

Montamisé

2207 Reconstruction. Consorts Murard. Dommage de guerre. 1953–1956

2250 Reconstruction. M. de Murard. Autre architecte mentionné : Fisseau. 1947–1951

2494 Reconstruction. M. de Murard. Dommage de guerre, dossier ZH 176 AG. Autre architecte mentionné : Fisseau. 1952–1956

2648 Reconstruction. Consorts Murard. Dommage de guerre, dossier ZH 818 Z. Autre architecte mentionné : Michel Georginadi. 1955–1973

2116 Reconstruction. Domaine de la Roche de Bran. M. de Murard. 1948–1953

2-10 Autres dossiers

2015 Maison type. Etude. 1957–1958

2933	Théâtre "Le Rideau de Tours" : rapport d'activité, communiqués de presse, factures, plans de location de la salle, présentations de pièces, correspondance. <i>Théâtre fondé en 1942 par plusieurs architectes, dont Pierre Labadie, et un professeur de lycée. La salle se trouvait au 6 rue Emile Zola à Tours.</i>	1944-1946
2934	Reconstruction de Tours. - Transfert par l'architecte Bernard Boesch de sa clientèle (particuliers ayant subi des dommages de guerre) à Pierre Labadie suite à cessation d'activité : répertoire des clients, correspondance.	1945
2935	Conseil de l'Ordre des architectes (circonscription d'Orléans, groupe d'Indre-et-Loire). - Préparation des expositions des architectes de 1945, 1946 et 1947 : notes de travail, devis, factures, correspondance. <i>L'exposition annuelle des architectes fut organisée pour la première fois en 1945. Pierre Labadie intervenait en tant que membre actif de la commission de l'exposition.</i>	1945-1947
2936	Reconstruction de Tours. - Préparation d'un exposé sur les constructions HLM du quartier Empalot à Toulouse dans le cadre d'une commission municipale : rapport, documentation technique, correspondance. <i>Pierre Labadie s'est rendu à Toulouse et a étudié le cas du quartier Empalot en tant qu'architecte et conseiller municipal de Tours, en collaboration avec M. Blanchet, commissaire de la Reconstruction de Tours-sud.</i>	1950-1951
2937	Comité départemental d'orientation économique. - Fonctionnement du groupe de travail logement : étude, rapports.	1955-1970

Commission départementale de l'urbanisme

2938	Section des permis de construire : procès-verbaux de réunion.	1957-1958
2939	Fonctionnement de la commission : procès-verbaux de réunion.	1965-1967
2940	Ville de Tours, commission de curetage : procès-verbaux de réunion.	1960-1963
2941	Maisons individuelles, documentation : journaux, présentations de modèles types, prospectus.	1966-1970

TABLES DES MATIERES

Introduction	p. 5
Bibliographie	p. 7
Sources complémentaires	p. 9
Plan de classement	p. 13

REPertoire

I – ARCHIVES DE GASTON DIT EMILE LABADIE (37 J 1 – 1799)	p. 17
1-1 INDRE-ET-LOIRE (37 J1 – 1762)	p.17
1-2 VIENNE (37 J 1763 – 1796)	p.115
1-3 LOCALITE NON IDENTIFIEE (37 J1797 – 1799)	p.117
II – ARCHIVES DE PIERRE LABADIE (37 J 1800 – 2941)	p. 118
2-1 INDRE-ET-LOIRE (37 J1800 – 2932)	p.118
2-2 LOIR-ET-CHER (37 J 1948, 1959, 2227, 2416, 2555, 2750)	p.195
2-3 LOIRET (37 J 2790, 2867, 2875).....	p.195
2-4 MAINE-ET-LOIRE (37 J 2052-2054)	p.196
2-5 MORBIHAN (37 J 2713).....	p.196
2-6 NORD (37 J 2109)	p.196
2-7 DEUX-SEVRES (37 J 2492)	p.196
2-8 SOMME (37 J 2484-2487)	p.197
2-9 VIENNE (37 J 1849, 2881, 2207, 2250, 2494, 2648, 2116).....	p.197
2-10 AUTRES DOSSIERS (37 J 2015, 2933 – 2941)	p.197